हरिभूमि
छत्तीसगढ़, मध्यप्रदेश, हरियाणा व दिल्ली से एक साथ प्रकाशित
समाचार ही नहीं, विचार भी

कभी बंदूक चलाते थे, अब बन गए बढ़ई, इलेक्ट्रीशियन और प्लंबर, कंप्यूटर भी चलाएंगे, ट्रेनिंग के बाद लौट रहे गांव

- लौटेंगे गांव, सरेंडर के बाद सीखे हुनर का आजीविका में करेंगे उपयोग
- बस्तर संभाग के छह जिले के 1676 समर्पित नक्सलियों का स्कील डेव्हलपमेंट प्रशिक्षण पूर्ण

राजेश दास ▶▶| जगदलपुर

हरिभूमि सरोकार

बस्तर के जंगलों में आंतक का पर्याय माने जाने वाले खूंखार नक्सली जो पहले हत्या, लूट, विस्फोट, आगजनी, सड़कों को क्षतिग्रस्त करने, स्कूल भवनों को तोड़ने जैसे विनाश में संलिप्त थे वे अब अपने क्षेत्र के विकास में सहभागी बनेंगे। समर्पण के बाद सीखे हुए हुनर का अपने गांव में माता पिता व परिवार के आजीविका के लिए उपयोग करेंगे। पहले चरण में समर्पण करने वाले 1676 नक्सली कौशल ▶▶| शेष पेज 8 पर

इन ट्रेडों में हुए प्रशिक्षित

समर्पित नक्सलियों को आत्मनिर्भर बनाने मुख्यमंत्री कौशल विकास योजना के तहत सोलर पैनल इंस्टॉलेशन, मेंटेनेंस और रिपेयरिंग का प्रशिक्षण दिया गया। इसके अलावा तकनीकी क्षेत्र में आगे बढ़ाने के लिए मोबाइल रिपेयरिंग का काम सिखाया गया। कृषि कौशल के तहत आधुनिक खेती और कृषि से जुड़े व्यवसायों का प्रशिक्षण के अलावा ▶▶| शेष पेज 8 पर

बीजापुर जिले में सर्वाधिक 744 हुए प्रशिक्षित

बस्तर संभाग के बीजापुर जिले में सर्वाधिक 201 महिला व 543 पुरूष कुला 744 समर्पित नक्सलियों ने स्कील डेव्हलपमेंट प्रशिक्षण पूर्ण कर चुके है। इसके अलावा सुकमा में 104 महिला व 223 पुरूष, नारायणपुर जिले में 58 महिला 151 पुरूष, दंतेवाड़ा में 67 महिला व 186 पुरूष, ▶▶| शेष पेज 8 पर

मुख्यमंत्री विष्णुदेव साय की अध्यक्षता में कैबिनेट की बैठक में कई अहम फैसले

पावर ट्रांसमिशन कंपनी के आईपीओ को मंजूरी, किसानों के लिए भी खुला पिटारा

हरिभूमि न्यूज ▶▶| रायपुर

खास खबर

मुख्यमंत्री विष्णुदेव साय की अध्यक्षता में सोमवार को मंत्रालय महानदी भवन में हुई मंत्रिपरिषद की बैठक में छत्तीसगढ़ स्टेट पावर ट्रांसमिशन कंपनी लिमिटेड को आईपीओ के माध्यम से शेयर बाजार में सूचीबद्ध करने की सैद्धांतिक मंजूरी दी गई। इसके साथ ही खरीफ 2026 से कृषक उन्नति योजना के नए स्वरूप को भी स्वीकृति दे दी गई है, जिसके तहत धान के बजाय अन्य खरीफ फसलों की खेती करने वाले किसानों को प्रति एकड़ 15 हजार रुपये की सहायता मिलेगी।

सरकार का कहना है कि बिजली ट्रांसमिशन कंपनी के आईपीओ से आम नागरिकों और निवेशकों ▶▶| शेष पेज 8 पर

कृषक उन्नति योजना के नए स्वरूप को मिली मंजूरी

नवा रायपुर में भूमि अधिग्रहण को मिलेगी रफ्तार

मंत्रिपरिषद ने नवा रायपुर अटल नगर विकास प्राधिकरण को आपसी सहमति से भूमि खरीद पर दी जा रही स्टाम्प ड्यूटी छूट की अवधि 31 मार्च 2028 तक बढ़ा दी है। सरकार के अनुसार इससे भूमि अधिग्रहण की प्रक्रिया तेज होगी और नवा रायपुर के आधारभूत ढांचे के विकास को गति मिलेगी।

खनिज परिवहन पर डिजिटल निगरानी

बैठक में छत्तीसगढ़ खनिज (खनन, परिवहन तथा भंडारण) नियम, 2009 में संशोधन को भी मंजूरी दी गई। अब खनिज परिवहन करने वाले वाहनों में आरएफआईडी टैग और वाहन ट्रैकिंग प्रणाली अनिवार्य होगी। खनिजों के ग्रेड निर्धारण और मात्रा आकलन के लिए भी आधुनिक तकनीक आधारित व्यवस्था लागू की जाएगी। इसके अलावा भंडारण शुल्क और सिक्योरिटी डिपॉजिट में वृद्धि की गई है। लाइसेंसधारकों को अतिरिक्त भूमि स्वीकृति और दो भंडारण लाइसेंसों के एकीकरण जैसे प्रावधान भी जोड़े गए हैं। सरकार का दावा है कि इससे अवैध खनन और खनिज परिवहन पर नियंत्रण मजबूत होगा तथा राज्य के राजस्व में बढ़ोतरी होगी।

चार शहरों में 240 इलेक्ट्रिक बसों का रास्ता साफ

प्रधानमंत्री ई-बस सेवा योजना के तहत पेमेंट सिक्योरिटी मैकेनिज्म के लिए डायरेक्ट डेबिट मैंडेट की सहमति केंद्र सरकार को भेजने की मंजूरी भी दी गई। इससे रायपुर, दुर्ग-भिलाई, बिलासपुर और कोरबा में स्वीकृत 240 इलेक्ट्रिक बसों के संचालन का मार्ग प्रशस्त हो गया है। सरकार का दावा है कि इससे शहरी परिवहन अधिक आधुनिक, सुरक्षित और पर्यावरण अनुकूल बनेगा।

जारी रहेगा चना वितरण

कैबिनेट ने सार्वजनिक वितरण प्रणाली के तहत वित्तीय वर्ष 2026-27 में पात्र हितग्राहियों को चना वितरण जारी रखने का फैसला किया है। राज्य नागरिक आपूर्ति निगम को इसके लिए नेकडेक्स-ई-मार्केट के ई-ऑक्शन प्लेटफॉर्म से चना खरीदने की अनुमति दी गई है। साथ ही वर्तमान व्यवस्था को अप्रैल से जून तक तीन माह के लिए बढ़ाने का भी अनुमोदन किया गया है।

योग अब चिकित्सा शिक्षा विभाग के अधीन

कैबिनेट ने योग विषय को समाज कल्याण विभाग से हटाकर चिकित्सा शिक्षा विभाग के अधीन करने का निर्णय लिया है। सरकार के अनुसार योग आयुष प्रणाली का अभिन्न हिस्सा है और राष्ट्रीय स्तर पर इससे जुड़ी गतिविधियां आयुष तंत्र के माध्यम से संचालित होती हैं।

रिश्तों का सौदा...

नातिन से दुष्कर्म को दबाने दादा ने ली 1.30 लाख की रिश्वत, तीन गिरफ्तार

पहले आरोपियों से की वसूली, फिर 4 लाख के सरकारी मुआवजे के लालच में दादा ने खुद खोली अपनी पोल

हरिभूमि न्यूज ▶▶| धरसींवा

राजधानी के ग्रामीण इलाके में रिश्तों को शर्मसार करने और कानून की आंख में धूल झोंकने का एक बेहद सनसनीखेज मामला सामने आया है। जिस नाबालिग नातिन के साथ हुए दुष्कर्म के मामले में इंसाफ दिलाने के लिए दादा पुलिस और प्रशासन के खिलाफ झंडा बुलंद कर रहा था, उसी दादा ने पर्दे के पीछे मामले को रफा-दफा करने के लिए आरोपियों के साथ एक लाख तीस हजार रुपए का सौदा कर लिया। ▶▶| शेष पेज 8 पर

नाबालिग से दुष्कर्म मामले की विवेचना में लापरवाही, चौकी प्रभार जितेंद्र निलंबित

ऑडियो-वीडियो ने खोला राज

जांच में यह चौंकाने वाला सच सामने आया कि पीड़िता के दादा ने मुख्य आरोपी ईश्वर घृतलहरे ▶▶| शेष पेज 8 पर

छत्तीसगढ़ शासन
सत्यमेव जयते
12 साल
विश्वास के, विकास के, जनकल्याण के
स्वास्थ्य को सुरक्षा कवच
2.46 करोड़+ हितग्राहियों
को मिली स्वास्थ्य सुरक्षा
Har Ghar Jal
Jal Jeevan Mission
पेयजल हर आंगन
41 लाख+ परिवारों को
मिला नल कनेक्शन
धुआं छंटा, मुस्कान खिली
38 लाख+ महिलाओं को
मिला गैस कनेक्शन
नक्सलमुक्त भारत,
नक्सलमुक्त छत्तीसगढ़
बस्तर से सशस्त्र
माओवाद का अंत
प्रधान मंत्री
आवास योजना-ग्रामीण
Pradhan Mantri Awaas Yojana-Gramin
छप्पर की जगह पक्की छत
26 लाख+ परिवारों के
पक्के आवासों की स्वीकृति
शक्ति का सम्मान
68 लाख+ महिलाओं
को महतारी वंदन
योजना के तहत
सालाना
₹12 हजार की आर्थिक
सहायता
सम्मान की सौगात
24 लाख+ किसानों को
सालाना ₹6,000 की
आर्थिक सहायता
वित्तीय समावेशन
1.87 करोड़+ हितग्राहियों
के जन धन खाते खुले
मोदी की गारंटी से
आगे बढ़ता छत्तीसगढ़
श्री विष्णु देव साय, माननीय मुख्यमंत्री, छत्तीसगढ़

बिलासपुर
बुधवार 10 जून 2026
ज्येष्ठ कृष्ण पक्ष दशमी
वर्ष : 26, अंक : 80
12+6 = 18 मूल्य : 5.00***

मौसम
अधि. 41.3
न्यून. 27.7

हरिभूमि
छत्तीसगढ़, मध्यप्रदेश, हरियाणा व दिल्ली से एक साथ प्रकाशित
समाचार ही नहीं, विचार भी
haribhoomi.com

9 आखिरी चार गेंदों में चटकाए तीन ...

विचार पेज
2 प्रधानमंत्री नरेंद्र मोदी के...

इस साल 81 स्कूलों के बच्चे किसानों के घर, पंचायत व सामुदायिक भवन में मनाएंगे प्रवेशोत्सव

रायगढ़
किस्त 4
स्कूल चलें हम...

- जिले में 200 से अधिक भवन जर्जर, शासन से नहीं मिली राशि, डीएमएफ से हो रहा जीर्णोद्धार
- सबसे ज्यादा हालत खराब आदिवासी ब्लॉकों में संचालित स्कूलों की

स्वतंत्र महंत ▶▶| रायगढ़

हरिभूमि लगातार

हफ्तेभर बाद 16 जून को नए शिक्षा सत्र के लिए स्कूल खुल जाएंगे। जिले में करीब 81 स्कूल के बच्चे ऐसे हैं जो किसी के घर, आंगन, पंचायत भवन या फिर सामुदायिक भवन में शाला प्रवेश उत्सव मनाएंगे। कारण इनके स्कूल भवन जर्जर हो चुके हैं, बैठने लायक नहीं है। ऐसे में ये बच्चे उधार की जगहों पर अपना भविष्य गढ़ना प्रारंभ करेंगे। इन स्कूलों की मरम्मत या फिर नए भवन के लिए सरकारी राशि तो मिली नहीं, ▶▶| शेष पेज 8 पर

200 स्कूलों की हालत जर्जर

जिले में करीब 200 स्कूल जर्जर अवस्था में हैं, जहां ज्यादा परेशानी हो रही है। उन स्कूल भवनों की मरम्मत डीएमएफ और सीएसआर फंड से कराने के लिए प्रस्ताव जिला प्रशासन के पास भेजा गया है। जिसमें 81 स्कूलों को प्राथमिकता में रखा गया है, कुछ स्कूलों की मरम्मत के लिए स्वीकृति भी मिल चुकी है, कुछ में मरम्मत कार्य भी शुरू हो चुके हैं।

-डॉ के व्ही राव
जिला शिक्षा अधिकारी

बरामदों और रसोई घर में लग रही क्लास

जिले के कई स्कूलों में बच्चों को कक्षाओं के बजाय बरामदों और रसोई कक्षों में बैठकर पढ़ाई करनी पड़ रही है। लैलूंगा की प्राथमिक शाला जमरगा में करीब 100 विद्यार्थी बरामदे में पढ़ाई कर रहे हैं। खरसिया के कन्या हायर सेकेंडरी स्कूल जोबी में ▶▶| शेष पेज 8 पर

कहां कितने स्कूल

विभागीय जानकारी के अनुसार इन 81 विद्यालयों के लिए डीएमएफ एवं सीएसआर मद से भवन निर्माण और मरम्मत का प्रस्ताव तैयार कर प्रशासन को भेजा गया है। इनमें सर्वाधिक 26 स्कूल धरमजयगढ़ ब्लॉक में हैं। इसी तरह लैलूंगा में 17 और पुसौर में 16 विद्यालय जर्जर या भवन विहीन स्थिति में संचालित हो रहे हैं। धरमजयगढ़ क्षेत्र में हालात ▶▶| शेष पेज 8 पर

कई राज्यों में प्री-मानसून की बारिश ने दी राहत

मानसून ने 16 राज्यों में दी दस्तक छत्तीसगढ़ में करना होगा इंतजार

दक्षिण पश्चिम मानसून ने मंगलवार को पश्चिम बंगाल में दस्तक दे दी। 4 जून को केरल में पहुंचे मानसून अब तक 16 राज्यों में प्रवेश कर चुका है। केरल, उत्तरप्रदेश, कर्नाटक समेत कई राज्यों में झमाझम बारिश हो रही है। अगले 2 से 3 दिनों में दक्षिण-पश्चिम मानसून के छत्तीसगढ़ के कुछ हिस्सों में आगे बढ़ने के लिए परिस्थितियां पूरी तरह अनुकूल बनी हुई हैं।

हरिभूमि न्यूज ▶▶|
नई दिल्ली/कोलकाता/शिलांग

दक्षिण-पश्चिम मानसून मंगलवार को उत्तरी बंगाल और पूर्वोत्तर राज्यों तक पहुंच गया। केरल में चार जून को दक्षिण-पश्चिम मानसून के दस्तक के साथ ही देश में चार महीने के वर्षा ऋतु की शुरुआत का संकेत मिल गया था। उत्तरी बंगाल आठ पूर्वोत्तर राज्यों का प्रवेश द्वार है। मौसम विभाग ने कहा कि अगले चार से पांच दिनों में मानसून के पूर्वी, मध्य और पश्चिमी भारत में आगे बढ़ने के लिए परिस्थितियां अनुकूल बनी हुई हैं। आईएमडी ने कहा, दक्षिण-पश्चिम मानसून पूर्वोत्तर राज्यों के शेष हिस्सों, पूरे सिक्किम और उप-हिमालयी पश्चिम बंगाल के कुछ हिस्सों में आगे बढ़ गया है।

- राजस्थान पंजाब हरियाणा और चंडीगढ़ में गर्मी का असर

मुंबई में 24 घंटे में पहुंचने का अनुमान

पश्चिमी तट पर मानसून अब मुंबई से करीब 150 किलोमीटर दूर है। अगले 48 घंटे में इसके मुंबई पहुंचने की संभावना है। मुंबई में मानसून के पहुंचने की सामान्य तारीख 10 जून है।

छत्तीसगढ़ में चलेंगी तेज हवाएं

मौसम विभाग ने बुधवार के लिए प्रदेश के अलग-अलग स्थानों पर गरज-चमक के साथ 40-60 किलोमीटर प्रति घंटे की रफ्तार से ते हवाएं चलने की संभावना जताई है। इसके अलावा हल्की से मध्यम बारिश भी हो सकती है। अगले दो दिनों तक भी इसी तरह का मौसम बने रहने का अनुमान है। छत्तीसगढ़ में अगले पांच दिनों तक गरज-चमक, तेज हवाओं और हल्की बारिश का दौर जारी रहने की संभावना है, जिसे लेकर मौसम विभाग का कहना है कि 11 जून से आंधी-बारिश की गतिविधियों में और तेजी आएगी।

मौसम विभाग का आज ऐसा अनुमान

- बिहार, झारखंड, ओडिशा, पश्चिम बंगाल और पूर्वोत्तर के राज्यों में बारिश के साथ आंधी-तूफान का अनुमान है
- असम, मेघालय, अरुणाचल प्रदेश, नगालैंड, मणिपुर, मिजोरम और त्रिपुरा में कहीं-कहीं भारी बारिश हो सकती है
- केरलम, कर्नाटक, तमिलनाडु, तेलंगाना और आंध्र प्रदेश में बारिश होगी।
- मध्य प्रदेश और छत्तीसगढ़ में 40-60किलोमीटर की रफ्तार से हवाएं चल सकती हैं।

केरल में तेज हवाओं के साथ बारिश

केरल के कई हिस्सों में मंगलवार को तेज हवाओं के साथ भारी बारिश हुई, जिससे विशेष रूप से राज्य के उत्तरी जिलों में व्यापक जलभराव की स्थिति पैदा हो गई और कुछ क्षेत्रों में एहतियात के तौर पर लोगों को सुरक्षित स्थानों पर पहुंचाया गया। राज्य में दक्षिण-पश्चिम मानसून सक्रिय है। रातभर हुई मूसलाधार बारिश से कोझिकोड जिले के शहरी और पहाड़ी दोनों क्षेत्रों में जनजीवन प्रभावित हुआ।

भूतपूर्व उपसरपंच के घर से नकली शराब का जखीरा बरामद, 240 लीटर जब्त

स्प्रिट और चायपत्ती से मिलाकर बढ़ाई जाती थी शराब की मात्रा

हरिभूमि न्यूज ▶▶| रायगढ़

ग्राम पंचायत धनागर का भूतपूर्व उपसरपंच के घर से बड़ी मात्रा में नकली शराब का जखीरा पुलिस ने बरामद किया है। वह 6 साल से नकली शराब बनाकर धनागर सहित आस-पास के गांवों में बिक्री कर अवैध मुनाफा कमा रहा था। ताज्जुब की बात तो यह है कि इतने बड़े पैमाने पर भूतपूर्व सरपंच द्वारा चलाए जा रहे इस गोरख धंधे की भनक ना तो पुलिस को थी ना ही आबकारी विभाग को। दूसरे प्रांतों से शराब लाकर लोकल शराब का लेबल लगाकर बिक्री ▶▶| शेष पेज 8 पर

- 6 साल से चल रहा था गोरखधंधा, ना पुलिस और ना ही आबकारी विभाग को लगी भनक

2 लाख 15 हजार की कमाई

आरोपी ने बताया कि नकली शराब की बिक्री से करीब 2 लाख 15 हजार रुपए की कमाई की है। इस मामले में आरोपी दुष्यंत पटेल उर्फ पप्पू, सुभाष पटेल एवं विनय ठाकुर के विरुद्ध अपराध पंजीबद्ध कर विवेचना प्रारंभ कर दी गई है।

कार्रवाई से दो आरोपी फरार

दुष्यंत पटेल अपने भाई सुभाष पटेल व विनय सिंह के साथ मिल कर नकली शराब बेच कर मुनाफा कमाता था। जब संयुक्त टीम उसके घर पहुंची तब आरोपी का भाई सुभाष पटेल मौका पाकर फरार हो गया। वहीं साथी विनय सिंह भी गायब हो गया।

इस तरह बनाता था नकली शराब

आरोपी भूतपूर्व उपसरपंच दुष्यंत पटेल उर्फ पप्पू ने बताया कि वे तीनों मिलकर अरूणाचल प्रदेश, झारखंड और छत्तीसगढ़ से शराब खरीदते थे, उसमें स्प्रिट एवं अन्य पदार्थों के साथ चायपत्ती का उपयोग कर शराब की मात्रा बढ़ा देते थे। पुरानी शराब की बोतलों को एकत्र कर उसकी सफाई करने के बाद नकली लेबल व होलोग्राम लगाकर उसकी पैकिंग की जाती थी।

खबर संक्षेप

नौवीं में त्रि-भाषा नियम के खिलाफ लगाई याचिका

नई दिल्ली। कक्षा नौवीं के छात्रों के लिए एक जुलाई से दो भारतीय भाषाओं सहित तीन भाषाओं के अध्ययन को अनिवार्य करने संबंधी सीबीएसई की त्रि-भाषा नीति को चुनौती देते हुए सुप्रीम कोर्ट में एक नयी याचिका दायर की गई है। शिक्षाविद और महाराष्ट्र की पूर्व मंत्री डॉ. फौजिया खान की ओर से दायर याचिका में कहा गया है कि सीबीएसई का 15 मई का परिपत्र मनमाना और अनुचित है।

रिश्वतखोरी, दो सरपंचों के पति गिरफ्तार

अहमदाबाद। गुजरात में भ्रष्टाचार निरोधक ब्यूरो (एसीबी) ने पिछले दो दिन में रिश्तखोरी के दो अलग-अलग मामलों में दो सरपंचों के पतियों को गिरफ्तार किया है। देवभूमि द्वारका जिले के कल्याणपुर तालुका में दो लोगों को पांच लाख रुपये की रिश्वत लेते हुए पकड़ा। गिरफ्तार आरोपियों की पहचान हरिपर ग्राम पंचायत की सरपंच के पति दाह्याभाई परमार और उनके भाई एवं पंचायत सदस्य जीवाभाई परमार के तौर पर हुई है।

एलओसी पर पाक ड्रोन पर सेना ने गोलियां चलायीं

मेंढर/जम्मू। जम्मू-कश्मीर के पुंछ जिले में भारतीय क्षेत्र में घुस आए एक पाकिस्तानी ड्रोन पर सेना के जवानों ने गोलीबारी की, लेकिन वह कुछ भारतीय अग्रिम चौकियों के ऊपर थोड़ी देर मंडराने के बाद पाकिस्तान के कब्जे वाले कश्मीर (पीओके) लौट गया। सोमवार देर रात मेंढर सेक्टर के बालाकोट क्षेत्र में कुछ भारतीय अग्रिम चौकियों के ऊपर इस ड्रोन को देखा गया। भारतीय सैनिकों ने ड्रोन पर करीब नौ राउंड गोली दागीं, लेकिन लक्ष्य को भेदा नहीं जा सका क्योंकि वह काफी ऊंचाई पर उड़ रहा था।

मध्यप्रदेश राज्यसभा चुनाव

लीजिए...बिना लहरों पर उतरे ही केवट की 'नैया' हुई पार

नटराजन का नामांकन रद्द कांग्रेस ने कहा- 'सीट चोरी'

भोपाल। मध्यप्रदेश में राज्यसभा की तीन सीटों पर हो रहे चुनाव में मंगलवार को उस समय नाटकीय मोड़ आ गया, जब शपथपत्र में जानकारी छुपाने के आरोप में कांग्रेस की उम्मीदवार मीनाक्षी नटराजन का नामांकन रद्द कर दिया गया। कांग्रेस ने इसे लोकतंत्र की हत्या करार देते हुए आरोप लगाया कि यह अब 'वोट चोरी' का मामला नहीं रहा, बल्कि 'सीट चोरी' का मामला बन गया है। भाजपा के उम्मीदवार महेश केवट ने निर्वाचन अधिकारी के समक्ष शिकायत दर्ज कराई थी कि नटराजन ने जानबूझकर अपने खिलाफ तेलंगाना में दर्ज एक मुकदमे का शपथ पत्र में कोई उल्लेख नहीं किया है। इसे लेकर दोनों पक्षों की दलीलें सुनने के बाद निर्वाचन अधिकारी ने नटराजन का नामांकन निरस्त कर दिया। निर्वाचन अधिकारी का यह फैसला ऐसे दिन आया जब 'क्रॉस वोटिंग' से बचने और अपने खेमे को एकजुट रखने के मकसद से कांग्रेस ने अपने 35 विधायकों का पहला जत्था एक विशेष विमान से पार्टी शासित कर्नाटक के लिए रवाना कर दिया था जबकि दूसरे जत्थे को मंगलवार शाम को बेंगलुरु जाना था। मध्यप्रदेश में राज्यसभा की तीन सीट के लिए 18 जून को चुनाव होना है। नामांकन की आखिरी तारीख थी जबकि आज नामांकन पत्रों की जांच की गई। भाजपा प्रत्याशी महेश केवट के अधिवक्ता संकेत गुप्ता ने विधानसभा में पत्रकारों से बातचीत में कहा कि तेलंगाना की एक अदालत में नटराजन के खिलाफ एक आपराधिक मामला लंबित है और शपथपत्र में इसका उल्लेख नहीं है।

निर्विरोध निर्वाचित होंगे भाजपा के तीनों प्रत्याशी!

रिटर्निंग आफीसर के निर्णय के बाद भाजपा के तीनों राज्यसभा प्रत्याशियों तरुण चुघ, रजनीश अग्रवाल के साथ महेश केवट का निर्विरोध निर्वाचित होना लगभग तय हो गया है। इसमें रुकावट तभी आ सकती है जब किसी तरह अपील के बाद मीनाक्षी का नामांकन वैध मान लिया जाए। ऐसी हालत में तीसरी सीट के लिए मुकाबले के हालात बनेंगे।

भाजपा-कांग्रेस कार्यकर्ताओं के बीच नारेबाजी

रिटर्निंग अफसर कार्यालय के बाहर दोनों दलों के कार्यकर्ता आमने-सामने आ गए। भाजपा कार्यकर्ताओं ने 'वंदे मातरम' और 'भारत माता की जय' के नारे लगाए, जबकि कांग्रेस कार्यकर्ताओं ने भी जवाबी नारेबाजी की। दोनों पक्षों की मौजूदगी से परिसर में तनावपूर्ण माहौल बना रहा। मामले की सुनवाई के दौरान रिटर्निंग अफसर के कक्ष में प्रवेश को लेकर कांग्रेस नेताओं और सुरक्षा कर्मियों के बीच तीखी बहस हो गई। कुछ समय के लिए धक्का-मुक्की जैसी स्थिति भी बनी। बड़ी संख्या में नेताओं और कार्यकर्ताओं के पहुंचने से विधानसभा परिसर में अफरा-तफरी का माहौल रहा।

कांग्रेस ने दिया धरना, ईसी को सौंपा ज्ञापन

कांग्रेस के वरिष्ठ नेताओं ने मध्यप्रदेश से पार्टी की राज्यसभा उम्मीदवार मीनाक्षी नटराजन का नामांकन खारिज किए जाने के खिलाफ निर्वाचन आयोग को ज्ञापन सौंपा। हालांकि अंदर प्रवेश की इजाजत नहीं मिलने पर वो आयोग के बाहर ही धरने पर बैठ गए थे। कांग्रेस के संगठन महासचिव केसी वेणुगोपाल, महासचिव जयराम रमेश, वरिष्ठ नेता भूपेश बघेल, सचिन पायलट तथा कुछ अन्य नेता मंगलवार देर शाम आयोग के मुख्यालय पहुंचे थे। जब अंदर जाने की अनुमति नहीं मिली, तो आयोग के मुख्य द्वार पर धरने पर बैठ गए। कुछ देर बाद आयोग की ओर से पार्टी के दो नेताओं को ज्ञापन सौंपने की अनुमति मिली और फिर वेणुगोपाल एवं बघेल ने अंदर जाकर ज्ञापन सौंपा।

जयपुर में दर्दनाक हादसा

पटाखा फैक्ट्री में आग बच्चे समेत 7 की मौत

जयपुर। राजस्थान की राजधानी जयपुर के खो-नागोरियन क्षेत्र में मंगलवार को एक मकान में कथित तौर पर संचालित पटाखा फैक्टरी में आग लगने से बच्चे समेत सात लोगों की झुलस कर मौत हो गई। हादसा खोह नागरियान इलाके में स्थित फैक्ट्री में हुआ है। आग ने फैक्ट्री के कई हिस्सों को अपनी चपेट में ले लिया, जिसमें 6 से अधिक मजदूर बुरी तरह झुलस गए हैं। घायलों को उपचार के लिए अस्पताल में भर्ती कराया गया है। घटना के समय कई मजदूर काम कर रहे थे। एफएसएल द्वारा जांच की जा रही है। खोह नागरियान थाना क्षेत्र के आयशा नगर तलाई क्षेत्र में यह पटाखा फैक्ट्री चल रही थी। इसके आसपास रिहायशी बस्ती बनी हुई है। आग लगने के कारणों की भी जांच शुरू कर दी है। हालांकि, किसी प्रकार के धमाके की आवाज नहीं सुनी गई।

इलाके में मची अफरा-तफरी

मीडिया रिपोर्ट्स के मुताबिक, फैक्ट्री में आग लगने के बाद झुलसे मजदूर बाहर निकल आए और काफी समय तक सड़कों पर ही तड़पते मिले। स्थानीय लोगों की सूचना पर एंबुलेंस और अग्निशमन विभाग की टीम ने घायलों को तुरंत नजदीकी अस्पताल भिजवाया। फैक्ट्री के मालिक को लेकर अभी तक कोई जानकारी सामने नहीं आई है। पूर्व मुख्यमंत्री अशोक गहलोत ने घटना पर दुख जताते हुए लोगों के जल्द स्वस्थ होने की कामना की है।

ममता पर शिकंजा, कालीघाट आवास पर पहुंची सीआईडी

कोलकाता। विधानसभा चुनाव में करारी हार के बाद पूर्व सीएम ममता बनर्जी को लगातार झटका मिल रहा है। पहले विधायकों ने साथ छोड़ा फिर सांसदों ने बागी तेवर दिखाए। अब पश्चिम बंगाल के अपराध जांच विभाग (सीआईडी) की एक टीम विधायकों के कथित जाली हस्ताक्षर मामले की जांच के सिलसिले में कोलकाता के कालीघाट इलाके में तृणमूल कांग्रेस प्रमुख ममता बनर्जी के आवास पहुंची, जो पार्टी का केंद्रीय कार्यालय भी है। सीआईडी टीम परिसर के सुरक्षाकर्मियों और पार्टी के एक नेता से संक्षिप्त बहस के बाद उसके अंदर दाखिल हुई और तलाशी शुरू की। सूत्रों ने बताया कि सीआईडी अधिकारी कालीघाट पुलिस थाने की एक टीम और महिला पुलिस कर्मियों के साथ दोपहर में तृणमूल कांग्रेस के 30बी हरीश चटर्जी मार्ग स्थित केंद्रीय कार्यालय पहुंचे। सीआईडी ने इससे पहले विपक्ष के नेता के रूप में शोभनदेब चट्टोपाध्याय को नामित किए जाने के लिए विधानसभा अध्यक्ष को सौंपे गए प्रस्ताव पर तृणमूल कांग्रेस के कुछ विधायकों के कथित तौर पर जाली हस्ताक्षर किए जाने से जुड़े मामले के सिलसिले में जानकारी मांगते हुए पार्टी नेताओं को नोटिस जारी किए थे।

- जाली हस्ताक्षर मामले की जांच

आवास के बाहर तनाव, घेराबंदी

सीआईडी टीम के पहुंचने की खबर फैलते ही तृणमूल कांग्रेस के वरिष्ठ नेता कुणाल घोष और मदन मित्रा मौके पर पहुंचे, लेकिन उन्हें परिसर के अंदर जाने की इजाजत नहीं दी गई। बाद में तृणमूल सांसद और वरिष्ठ अधिवक्ता कल्याण बनर्जी मौके पर पहुंचे और सीआईडी अधिकारियों से बात की। बनर्जी ने आरोप लगाया कि भाजपा और पश्चिम बंगाल के मुख्यमंत्री शुभेंदु अधिकारी तृणमूल सुप्रीमो को परेशान करने की कोशिश कर रहे हैं। उन्होंने कहा, सीआईडी अधिकारी जानबूझकर उस दिन तलाशी के लिए ममता के आवास पहुंचे, जिस दिन वह शहर से बाहर हैं। सीआईडी की यह कार्रवाई कानून के अनुरूप नहीं है।

सोनिया गांधी से मिलने पहुंची ममता

तृणमूल कांग्रेस में सांसदों की बगावत से जूझ रहीं ममता बनर्जी सोनिया गांधी ने मिलने के लिए उनके आवास पर पहुंची हैं। सोमवार को इंडिया ब्लॉक की मीटिंग में सोनिया गांधी ने ममता बनर्जी को गले लगाया था। ममता बनर्जी के साथ उनके भतीजे अभिषेक बनर्जी भी साथ गए हैं। यह घटनाक्रम ऐसे वक्त पर सामने आया है जब कोलकाता में ममता बनर्जी के कालीघाट स्थित आवास पर सीआईडी पहुंची है। बंगाल की टीम अभिषेक बनर्जी के समन सिलसिले में पहुंची है, दूसरी ओर पार्टी के 20 लोकसभा सदस्यों के अलग गुट बनाने का दावा किया जा रहा है।

मुख्यमंत्री ने कहा- सुशासन, पारदर्शिता और जवाबदेही को मिलेगी नई मजबूती

सीएम हेल्पलाइन 1076 शुरू : अब एक कॉल पर सुनी जाएगी जनता की हर समस्या

42 विभागों के 8 हजार अधिकारी, 1195 श्रेणियों में शिकायतों का होगा निराकरण

हरिभूमि न्यूज ▶▶| रायपुर

मुख्यमंत्री विष्णु देव साय ने सीएम हेल्पलाइन 1076 का बटन दबाकर शुभारंभ किया। उन्होंने सीएम हेल्पलाइन प्रणाली के आधिकारिक लोगो का भी विमोचन किया। कार्यक्रम में मंत्रिपरिषद के सदस्य तथा वरिष्ठ प्रशासनिक अधिकारी उपस्थित थे।

उन्होंने कहा, राज्य सरकार का स्पष्ट संकल्प है कि प्रदेश के प्रत्येक नागरिक की समस्या सुनी जाए। उसका समय पर समाधान ▶▶| शेष पेज 8 पर

जवाबदेही सुनिश्चित होगी

उन्होंने बताया कि प्रत्येक शिकायत को एक यूनिक आईडी प्रदान की जाएगी, जिससे आवेदक अपने आवेदन की स्थिति को ऑनलाइन ट्रैक कर सकेगा। यदि किसी शिकायतकर्ता को प्राप्त समाधान से संतोष नहीं होगा, तो संबंधित शिकायत स्वतः उच्च अधिकारियों के पास पुनः परीक्षण एवं जांच के लिए अग्रेषित हो जाएगी।

तीन शिफ्ट में कर्मचारियों की तैनाती

मुख्यमंत्री ने कहा, सीएम हेल्पलाइन प्रणाली 24 घंटे और सप्ताह के सातों दिन संचालित रहेगी। इसके संचालन के लिए तीन शिफ्टों में कर्मचारियों की तैनाती की गई है। सचिव स्तर के अधिकारी डैशबोर्ड के माध्यम से इसकी नियमित निगरानी करेंगे, वहीं मुख्यमंत्री सचिवालय भी इसकी सतत मॉनिटरिंग करेगा। मुख्यमंत्री ने कहा, सीएम हेल्पलाइन जनभागीदारी को सशक्त बनाने का एक प्रभावी मंच भी है।

चिंतन

एच-1 बी वीजा पर भारतीय पेशेवरों को मिली बड़ी राहत

अमेरिकी राष्ट्रपति डोनाल्ड ट्रंप ने अमेरिका फर्स्ट के नाम पर व्यापार, आव्रजन और रोजगार से जुड़ी कई नीतियां लागू की हैं, जिनका उद्देश्य विदेशी पेशेवरों और कंपनियों पर अंकुश लगाना था, लेकिन अमेरिकी फेडरल कोर्ट द्वारा एच-1बी वीजा पर 1 लाख डॉलर की अतिरिक्त फीस लगाने वाली नीति को रद्द किया जाना केवल एक प्रशासनिक फैसला नहीं है, बल्कि यह लोकतांत्रिक संस्थाओं की ताकत और संवैधानिक मर्यादाओं की जीत भी है। कोर्ट द्वारा पहले ट्रंप के टैरिफ को रद्द करना और अब एच-1बी वीजा पर 1 लाख डॉलर (करीब 95 लाख) फीस वसूलने वाली नीति को रद्द करना न्यायपालिका की मजबूती दिखाता है। इस फैसले से भारतीय पेशेवरों को बड़ी राहत मिलेगी और अवसरों के नए द्वार खुलेंगे। वहीं, अमेरिकी कंपनियों को वैश्विक प्रतिभाओं तक पहुंच बनाए रखने में मदद मिलेगी। दरअसल, ट्रम्प प्रशासन ने सितंबर 2025 में घोषणा की थी कि जो अमेरिकी कंपनियां एच-1बी वीजा पर विदेशी पेशेवरों को नौकरी देंगी, उन्हें प्रति वीजा 1 लाख डॉलर की अतिरिक्त फीस देनी होगी। यह रकम इतनी अधिक थी कि अधिकांश कंपनियों के लिए विदेशी प्रतिभाओं को नियुक्त करना आर्थिक रूप से कठिन हो जाता। नतीजा यह होता कि हजारों कुशल पेशेवरों के लिए अमेरिका के रोजगार बाजार के दरवाजे लगभग बंद हो जाते। सबसे अधिक असर भारतीयों पर पड़ता, क्योंकि एच-1बी वीजा का सबसे बड़ा लाभार्थी भारत है। आंकड़ों के अनुसार, इस वीजा के लगभग 70 प्रतिशत धारक भारतीय हैं। इनमें बड़ी संख्या आईटी इंजीनियरों, सॉफ्टवेयर डेवलपर्स, डेटा वैज्ञानिकों और तकनीकी विशेषज्ञों की है। अमेरिका की डिजिटल अर्थव्यवस्था में भारतीय प्रतिभा की भूमिका किसी से छिपी नहीं है। यही कारण है कि अदालत का यह फैसला भारतीय युवाओं और पेशेवरों के लिए राहत की खबर बनकर आया है। इससे न केवल रोजगार के अवसर सुरक्षित रहेंगे, बल्कि उन कंपनियों को भी फायदा होगा, जो वैश्विक प्रतिभाओं के दम पर नवाचार और विकास को आगे बढ़ाती हैं। आज की दुनिया में प्रतिस्पर्धा केवल देशों के बीच नहीं, बल्कि प्रतिभाओं को आकर्षित करने की भी है। जो देश कुशल लोगों के लिए दरवाजे बंद करेगा, वह अंततः अपनी आर्थिक क्षमता को भी सीमित करेगा। ट्रम्प की नीति का मूल आधार यह तर्क था कि विदेशी कर्मचारियों के कारण अमेरिकी नागरिकों के रोजगार प्रभावित होते हैं, लेकिन वास्तविकता कहीं अधिक जटिल है। विदेशी पेशेवर न केवल कंपनियों की जरूरत पूरी करते हैं, बल्कि नए रोजगार और आर्थिक गतिविधियां भी पैदा करते हैं। यही वजह है कि अमेरिका की कई बड़ी कंपनियों ने भी एच-1बी कार्यक्रम को अपनी प्रतिस्पर्धात्मक क्षमता के लिए आवश्यक बताया है। इस पूरे प्रकरण का दूसरा महत्वपूर्ण पहलू न्यायपालिका की भूमिका है। हाल के वर्षों में अमेरिकी अदालतों ने कई बार कार्यपालिका के निर्णयों की समीक्षा करते हुए उन्हें संवैधानिक कसौटी पर परखा है। अदालतों ने यह संदेश दिया है कि लोकतंत्र में कानून सर्वोपरि है। कोई भी सरकार, चाहे वह कितनी ही शक्तिशाली क्यों न हो, संवैधानिक सीमाओं से ऊपर नहीं हो सकती। भारत के संदर्भ में भी यह फैसला एक महत्वपूर्ण संदेश देता है। वैश्विक अर्थव्यवस्था में प्रतिभा का मुक्त प्रवाह आधुनिक विकास का आधार बन चुका है। भारतीय युवाओं की तकनीकी दक्षता और वैश्विक मांग देश की सबसे बड़ी ताकतों में से एक है। ऐसे में एच-1बी व्यवस्था पर अनावश्यक प्रतिबंध न केवल भारतीयों, बल्कि अमेरिकी उद्योगों के हितों के भी खिलाफ होते।

प्रधानमंत्री नरेंद्र मोदी के विश्वास, विकास व वैश्विक नेतृत्व के 12 वर्ष

विचार
डॉ रमन सिंह

10 जून 2026 भारतीय लोकतंत्र के लिए एक ऐतिहासिक अवसर है। प्रधानमंत्री श्री नरेंद्र मोदी जी देश के सबसे लंबे समय तक लगातार निर्वाचित प्रधानमंत्री के रूप में एक नया कीर्तिमान स्थापित कर रहे हैं। यह केवल एक राजनीतिक उपलब्धि नहीं, बल्कि 140 करोड़ भारतीयों के विश्वास, आशाओं और आकांक्षाओं की विजय है।

मुझे आज भी वर्ष 1980 में भारतीय जनता पार्टी की स्थापना और श्रद्धेय अटल बिहारी वाजपेयी जी का वह उद्घोष याद है जब उन्होंने कहा कि अंधेरा छटेगा, सूरज निकलेगा, कमल खिलेगा। 1984 में जब भाजपा केवल दो सीटों पर सिमट गई, तब विरोधियों ने उपहास किया, लेकिन हम कार्यकर्ताओं का विश्वास अडिग था। हमें भरोसा था कि यह संघर्ष एक दिन राष्ट्रव्यापी जनआंदोलन बनेगा और फिर वर्ष 2014 में श्री नरेंद्र मोदी जी के नेतृत्व में 282 सीटों के ऐतिहासिक जनादेश ने उस विश्वास को साकार कर दिया। 26 मई 2014 को जब श्री मोदी जी ने प्रधानमंत्री पद की शपथ ली, तब स्पष्ट हो गया था कि यह केवल सरकार का नहीं, बल्किराष्ट्र के विचार का परिवर्तन है। यह राजनीति को सत्ता से सेवा की ओर ले जाने का संकल्प था। प्रधानमंत्री के रूप में श्री मोदी जी द्वारा प्रारंभिक फैसलों में एक संकल्प था "स्वच्छ भारत अभियान"जिसे मैं मोदी जी की सबसे दूरदर्शी निर्णयों में से एक मानता हूँ।

15 वर्षों तक छत्तीसगढ़ के मुख्यमंत्री के रूप में कार्य करते हुए मुझे नरेंद्र भाई मोदी के साथ अनेक अवसरों पर काम करने और संवाद करने का अवसर मिला। मैंने उन्हें बहुत निकट से देखा है, एक साधारण परिवार से निकलकर देश के सर्वोच्च लोकतांत्रिक पद तक पहुँचे मोदी जी आज भी गांव, गरीब, किसान और वंचित वर्ग की पीड़ा को उसी संवेदनशीलता से समझते हैं। यही कारण है कि वे केवल एक राजनीतिक नेता नहीं, बल्कि करोड़ों भारतीयों की आशा के प्रतीक बन चुके हैं।

मुझे वह अवसर भी याद है जब छत्तीसगढ़ में खाद्य सुरक्षा से जुड़े कार्यक्रम में गुजरात के तत्कालीन मुख्यमंत्री के रूप में नरेंद्र भाई स्वयं उपस्थित हुए थे। उन्होंने तब भी कहा था कि गरीब का सम्मान और उसकी बुनियादी आवश्यकताओं की पूर्ति ही सुशासन का सबसे बड़ा आधार है। आज जब श्री मोदी जी के नेतृत्व में81 करोड़ से अधिक देशवासियों को निःशुल्क राशन मिल रहा है, तब उनकी वही संवेदनशील सोच राष्ट्रीय नीति का रूप ले चुकी है।

पिछले 12 वर्षों में प्रधानमंत्री मोदी जी के नेतृत्व में विकास का लाभ सीधे अंतिम व्यक्ति तक पहुँचा है। आयुष्मान भारत योजना के माध्यम से देश के 60 करोड़परिवारों को 5 लाख तक की स्वास्थ्य सुरक्षा मिली है, प्रधानमंत्री आवास योजना के तहत 4 करोड़ से अधिक परिवारों को पक्के घर प्राप्त हुए हैं और प्रधानमंत्री किसान सम्मान निधि के जरिए 9.32 करोड़ से अधिक किसानों के खातों में 4 लाख करोड़ रुपये से अधिक की राशि सीधे पहुँची है। वर्ष 2014 में जब प्रधानमंत्री श्री नरेंद्र मोदी जी ने देश की बागडोर संभाली, तब भारत विश्व की 10वीं सबसे बड़ी अर्थव्यवस्था था। आज, मात्र एक दशक के भीतर, भारत जापान को पीछे छोड़कर दुनिया की चौथी सबसे बड़ी अर्थव्यवस्था बन चुका है। यह परिवर्तन किसी संयोग का परिणाम नहीं, बल्कि प्रधानमंत्री मोदी जी के दूरदर्शी नेतृत्व, साहसिक आर्थिक सुधारों और राष्ट्रहित को सर्वोपरि रखने वाली नीतियों का प्रतिफल है। आज भारत लगभग 4 ट्रिलियन डॉलर की अर्थव्यवस्था के रूप में विश्व मंच पर आत्मविश्वास के साथ खड़ा है और तेजी से 5 ट्रिलियन डॉलर की अर्थव्यवस्था बनने की ओर अग्रसर है। वैश्विक आर्थिक चुनौतियों और अनिश्चितताओं के बीच भी भारत दुनिया की सबसे तेज गति से बढ़ती प्रमुख अर्थव्यवस्थाओं में बना हुआ है। यह केवल विकास दर का विषय नहीं, बल्कि विश्व समुदाय द्वारा भारत और उसके नेतृत्व पर व्यक्त किए जा रहे बढ़ते विश्वास का प्रमाण है।

प्रधानमंत्री मोदी जी की एक बड़ी विशेषता यह रही है कि उन्होंने आर्थिक विकास को केवल आंकड़ों तक सीमित नहीं रहने दिया। उनके नेतृत्व में विकास का लाभ समाज के अंतिम व्यक्ति तक पहुंचा है। विभिन्न राष्ट्रीय और अंतरराष्ट्रीय आंकलनों के अनुसार पिछले वर्षों में 25 करोड़ से अधिक लोग गरीबी से बाहर निकले हैं। यह उपलब्धि करोड़ों परिवारों के जीवन में आए उस सकारात्मक परिवर्तन की कहानी है, जहाँ सरकारी योजनाएँ कागजों से निकलकर लोगों के जीवन का हिस्सा बनीं।

प्रधानमंत्री श्री नरेंद्र मोदी जी ने भारत के विकास को केवल आर्थिक प्रगति तक सीमित नहीं रखा, बल्कि उसे हमारी सांस्कृतिक और आध्यात्मिक विरासत से भी जोड़ा है। अयोध्या में भव्य श्रीराम जन्मभूमि मंदिर का निर्माण, काशी विश्वनाथ धाम का पुनर्विकास, उज्जैन में महाकाल लोक का सृजन और चारधाम परियोजना जैसे कार्य केवल अधोसंरचना विकास नहीं, बल्कि भारत की सांस्कृतिक चेतना के पुनर्जागरण के प्रतीक हैं।

वर्ष 2014 से पहले जब देश पर आतंकवादी हमले होते थे, तब देशवासी केंद्र सरकार की ओर उम्मीद भरी निगाहों से देखते थे, लेकिन अक्सर उन्हें निराशा ही हाथ लगती थी। आतंकवाद के खिलाफ भारत का रुख सीमित प्रतिक्रियाओं तक ही दिखाई देता था लेकिन 2014 के बाद यह तस्वीर बदली तो इसका कारण सिर्फ मोदी जी की नीतियां हैं। कश्मीर को धारा 370 के जाल से निकालकर भारतीय संविधान की मर्यादा में शामिल करने का ऐतिहासिक निर्णय श्री मोदी जी द्वारा असंभव को संभव करने का एक अद्भुत उदाहरण है। इसके साथ ही सर्जिकल स्ट्राइक, बालाकोट एयर स्ट्राइक और ऑपरेशन सिन्दूर से आतंकवाद के विरुद्ध निर्णायक नीति ने दुनिया को यह संदेश दिया कि नया भारत अपनी सुरक्षा से कोई समझौता नहीं करेगा। वहीं दशकों से भारत माता की पीड़ा बने नक्सलवाद को समूल नाश करने के लिए श्री मोदी जी के प्रभावी अभियानों ने 'नक्सल मुक्त भारत'के लक्ष्य को न सिर्फ साकार किया है बल्कि कभी नक्सल प्रभावित रहे क्षेत्रों को विकास की मुख्यधारा से जोड़ने का काम भी किया है।प्रधानमंत्री मोदी जी ने न केवल देश की सुरक्षा को सर्वोच्च प्राथमिकता दी है, बल्कि वे देश के पहले ऐसे प्रधानमंत्री हैं जिन्होंने सैनिकों के त्याग और समर्पण का सम्मान करते हुए सीमा पर जवानों के साथ दीपावली मनाकर यह संदेश दिया है कि देश की सुरक्षा में जुटा प्रत्येक जवान केवल सीमा का प्रहरी नहीं, बल्कि 140 करोड़ भारतीयों के विश्वास और सम्मान का प्रतीक है।

श्री मोदी जी ने अपने वादों को पूरा करते हुए देश का विश्वास जीता है, इसलिए प्रधानमंत्री श्री नरेंद्र मोदी जी के नेतृत्व में भारतीय जनता पार्टी ने केवल चुनावी सफलताएँ ही प्राप्त नहीं की हैं, बल्कि देश के राजनीतिक भूगोल को भी नई दिशा दी है। पिछले एक दशक में भाजपा का संगठनात्मक विस्तार अभूतपूर्व रहा है। आज देश के 22 राज्यों में भाजपा एवं उसके सहयोगी दलों की सरकारें हैं,1700 से अधिक विधायक, लोकसभा में 240 सांसद और राज्यसभा में 113 सांसद करोड़ों देशवासियों के उस विश्वास का प्रतिनिधित्व करते हैं, जो प्रधानमंत्री मोदी जी के नेतृत्व और भाजपा की विकासोन्मुखी राजनीति के प्रति निरंतर मजबूत हुआ है।

वास्तव में राजनीतिक सफलता का यह विस्तार प्रधानमंत्री मोदी जी के प्रति जनता के बढ़ते विश्वास का ही प्रतिबिंब है। यही विश्वास उन्हें आज भारतीय लोकतंत्र के इतिहास में एक विशिष्ट स्थान प्रदान करता है। 10 जून 2026 को प्रधानमंत्री श्री नरेंद्र मोदी जी अपने लगातार निर्वाचित कार्यकाल के 4399 दिन पूर्ण कर देश के प्रथम प्रधानमंत्री पंडित जवाहरलाल नेहरू के 4398 दिनों के रिकॉर्ड को पीछे छोड़ चुके हैं। यह उपलब्धि केवल किसी व्यक्ति या दल की विजय नहीं, बल्कि लोकतांत्रिक भारत में जनता द्वारा बार-बार व्यक्त किए गए विश्वास की ऐतिहासिक अभिव्यक्ति है।

जब मैं प्रधानमंत्री श्री नरेंद्र मोदी जी के 12 वर्षों के कार्यकाल को देखता हूँ, तो मुझे यह केवल एक सरकार का कार्यकाल नहीं, बल्कि भारत के आत्मविश्वास, विकास और वैश्विक प्रतिष्ठा के पुनर्जागरण का कालखंड दिखाई देता है। गरीब कल्याण से लेकर आर्थिक प्रगति तक, अधोसंरचना निर्माण से लेकर राष्ट्रीय सुरक्षा तक, सांस्कृतिक पुनर्जागरण से लेकर वैश्विक नेतृत्व तकहर क्षेत्र में भारत ने नई ऊँचाइयों को स्पर्श किया है।

एक भारतीय जनता पार्टी के कार्यकर्ता के रूप में मुझे पूर्ण विश्वास है कि प्रधानमंत्री श्री नरेंद्र मोदी जी के नेतृत्व में चौथे कार्यकाल के दौरान भारत विकसित राष्ट्र बनने की अपनी यात्रा को और अधिक गति देगा। देश की जनता ने पिछले वर्षों में जिस नेतृत्व, नीयत और परिणामों को देखा है, वह विश्वास आने वाले वर्षों में और अधिक मजबूत होगा। मुझे विश्वास है कि प्रधानमंत्री मोदी जी के नेतृत्व में भारत न केवल विश्व की अग्रणी आर्थिक शक्तियों में शामिल होगा, बल्कि 21वीं सदी में मानवता को दिशा देने वाले राष्ट्र के रूप में भी अपनी पहचान स्थापित करेगा।

-अध्यक्ष, छत्तीसगढ़ विधानसभा
पूर्व मुख्यमंत्री, छत्तीसगढ़

केंद्र के 12 वर्ष
नायब सिंह सैनी

सेवा, सुशासन व संकल्प का स्वर्णिम अध्याय

कुछ कालखंड राष्ट्र की दिशा और दशा बदलने वाले युग बन जाते हैं। उन्हें इतिहास में अलग ही अध्याय के रूप में लिखा जाता है। ऐसा ही एक अध्याय पिछले 12 सालों से भारत के लोकतांत्रिक इतिहास में लिखा जा रहा है। यह काल राष्ट्र की चेतना के जागरण, वैश्विक पटल पर भारत की एक शक्तिशाली राष्ट्र के रूप में पहचान और हमारी समृद्ध सांस्कृतिक विरासत के पुनः उत्थान का युग है। इस युग का नेतृत्व एक ऐसे राष्ट्र पुरुष ने किया है, जिनमें 140 करोड़ भारतीयों के अटूट विश्वास, आकांक्षाओं और सपनों का प्रतिबिंब दिखता है। यह आजादी के बाद दूसरी बार हुआ है कि भारत की जनता ने लगातार तीन बार किसी नेता में अपनी आशाओं और आकांक्षाओं को पूरा करने के लिए विश्वास व्यक्त किया है। जनता ने बार-बार ऐसे नेतृत्व पर भरोसा जताया, जिसने हर निर्णय और हर नीति के केंद्र में 'राष्ट्र प्रथम' को रखा। इस महान नेतृत्व को कोटि-कोटि नमन। प्रधानमंत्री नरेंद्र मोदी की सरकार के 12 वर्ष पूरे होना भारत के आत्मविश्वास, आत्मनिर्भरता और वैश्विक प्रतिष्ठा के पुनर्जागरण की गाथा है। एक समय था जब भारत को 'संभावनाओं का देश' कहा जाता था, लेकिन आज भारत 'उपलब्धियों का देश' बनकर दुनिया के सामने खड़ा है। यह परिवर्तन किसी एक योजना, किसी एक निर्णय या किसी एक क्षेत्र तक सीमित नहीं है, बल्कि यह समग्र राष्ट्र निर्माण की एक व्यापक प्रक्रिया का परिणाम है। भारत हजारों वर्षों पुरानी सभ्यता है। यह वह भूमि है जिसने दुनिया को योग, आयुर्वेद, ध्यान, दर्शन और मानव कल्याण का मार्ग दिखाया। लंबे समय तक हमने अपनी इसी अमूल्य धरोहर को केवल इतिहास की पुस्तकों तक सीमित कर दिया था। प्रधानमंत्री नरेंद्र मोदी के नेतृत्व में भारत ने अपनी सांस्कृतिक चेतना को पुनः जागृत किया। उन्होंने यह संदेश दिया कि आधुनिकता और परंपरा विरोधी नहीं, बल्कि एक-दूसरे के पूरक हैं। आज अंतरराष्ट्रीय योग दिवस दुनिया के 190 से अधिक देशों में मनाया जाता है। काशी विश्वनाथ धाम का पुनर्विकास, महाकाल लोक, केदारनाथ पुनर्निर्माण और अयोध्या में भव्य श्रीराम मंदिर का निर्माण केवल धार्मिक परियोजनाएं नहीं हैं, बल्कि भारत की सांस्कृतिक अस्मिता के पुनर्जागरण के प्रतीक हैं। इन पहलों ने करोड़ों भारतीयों के मन में अपनी सभ्यता और संस्कृति के प्रति नया गर्व पैदा किया है। सांस्कृतिक पुनर्जागरण के साथ-साथ आर्थिक क्षेत्र में भी भारत ने अभूतपूर्व उपलब्धियां हासिल की हैं। वर्ष 2014 में भारत विश्व की 11वीं सबसे बड़ी अर्थव्यवस्था था। आज भारत विश्व की चौथी सबसे बड़ी अर्थव्यवस्था बनने की ओर अग्रसर है। यह उपलब्धि करोड़ों भारतीयों के जीवन स्तर में सुधार का संकेत है। वैश्विक महामारी, युद्ध, आर्थिक मंदी और आपूर्ति श्रृंखला संकट जैसी चुनौतियों के बावजूद भारत दुनिया की सबसे तेजी से बढ़ती प्रमुख अर्थव्यवस्थाओं में बना रहा। वस्तु एवं सेवा कर, उत्पादन आधारित प्रोत्साहन योजना और व्यापार के लिए ईज ऑफ डुइंग बिजनेस जैसीपहलों ने भारत को निवेश और विनिर्माण का प्रमुख केंद्र बनाने में महत्वपूर्ण भूमिका निभाई है। इन 12 वर्षों की सबसे बड़ी उपलब्धियों में यदि किसी एक परिवर्तन को विशेष रूप से रेखांकित किया जाए, तो वह भारत की डिजिटल क्रांति है। एक समय था जब सरकारी योजनाओं का लाभ पात्र व्यक्ति तक पहुंचने से पहले ही व्यवस्था की खामियों में खो जाता था। भ्रष्टाचार और बिचौलियों की भूमिका आम चर्चा का विषय थी। आज जनधन और तकनीक की शक्ति ने इस स्थिति को पूरी तरह बदल दिया है। 53 करोड़ से अधिक जनधन खाते, दुनिया के सबसे अधिक यूपीआई हस्तांतरणों ने भारत को डिजिटल शासन का वैश्विक मॉडल बना दिया है। डीबीटी के माध्यम से 51 लाख करोड़ रुपये से अधिक की राशि सीधे लाभार्थियों के खातों में पहुंचाई जा चुकी है। इससे पारदर्शिता बढ़ी हैऔर गरीबों को उनका अधिकार मिला है। मोदी सरकार के 12 वर्षों की सबसे महत्वपूर्ण सफलता गरीब कल्याण रहा है। पंडित दीनदयाल उपाध्याय के 'अंत्योदय' के सिद्धांत को व्यवहार में उतारते हुए उन्होंने विकास की धारा को समाज के अंतिम व्यक्ति तक पहुंचाया है। प्रधानमंत्री आवास योजना के तहत 4 करोड़ परिवारों को पक्के घर दिए। उज्ज्वला योजना ने लगभग 11 करोड़ गरीब माताओं को चूल्हे के धुएं से मुक्ति दिलाई। स्वच्छ भारत मिशन में 12 करोड़ से अधिक शौचालयों का निर्माण कर महिलाओं के सम्मान और स्वास्थ्य की रक्षा की। जल जीवन मिशन ने गांव-गांव तक नल से जल पहुंचाने का कार्य किया। आयुष्मान भारत योजना में 60 करोड़ गरीब परिवारों को स्वास्थ्य सुरक्षा प्रदान की। इन योजनाओं से करोड़ों लोगों के जीवन में सम्मान, सुरक्षा और आत्मविश्वास का संचार हुआ है। वर्ष 2020 में जब पूरी दुनिया कोविड-19 महामारी की चपेट में थी, तब भारत के सामने भी विकट हालात थे। लेकिन, प्रधानमंत्री के कुशल नेतृत्व में भारत ने आपदा को अवसर में बदलते हुए अपनी क्षमता और नेतृत्व का परिचय दिया। एक समय जो देश वैक्सीन आयात करता था, वही देश दुनिया का सबसे बड़ा वैक्सीन उत्पादक और आपूर्तिकर्ता बन गया। विकसित भारत का अर्थ बड़ी अर्थव्यवस्था के साथ साथ एक ऐसा भारत होगा, जो गरीबी से मुक्त, तकनीकी रूप से सशक्त, पर्यावरण के प्रति संवेदनशील, अवसरों में समानता वाला और विश्व को दिशा देने वाला राष्ट्र होगा। मोदी सरकार के 12 वर्षों की यह यात्रा हमें यह विश्वास दिलाती है कि जब नेतृत्व स्पष्ट हो, नीयत साफ हो, नीति प्रभावी हो और राष्ट्रहित सर्वोपरि हो, तब परिवर्तन अवश्य संभव होता है। यह 12 वर्ष नए भारत के उदय की कहानी है। यह विकसित भारत के स्वर्णिम भविष्य का उद्घोष है।

(लेखक हरियाणा के मुख्यमंत्री हैं, ये उनके अपने विचार हैं।)

संपूर्ण ब्रह्मांड है शिव जी का रूप

संकलित
दर्शन

जिस क्षण आपका तन अस्तित्व में आया, यह मात्र एक कोशिका के रूप में था। एक कोशिका आपका पूरा शरीर बन गई। उस कोशिका को ठीक-ठीक ज्ञात था कि आंखें कहां बनानी हैं, कान कहां बनाने हैं, गुर्दे कहां होने चाहिए, हृदय कहां होना चाहिए और एक कोशिका ने स्वयं को कई अलग-अलग ढंग से गुणित किया, जैसे कि नाखून, केश, जिह्वा, मांसपेशियां, अस्थियां और शरीर के अन्य सभी अंग। क्या कभी आपने इस बारे में सोचा है? एक कोशिका ने बहुगुणित होकर मानव शरीर के इतने सारे अंग बनाए। मानव शरीर एक है, फिर भी यह अपनी प्रकृति और बनावट में बहुत विविधता पूर्ण है। विविधता में यह एकता संपूर्ण सृष्टि में भी नजर आती है। संपूर्ण सृष्टि में सूर्य, चंद्रमा, तारे, वायु, बादल, जल, पृथ्वी एक ही पदार्थ से बने हैं। हर वस्तु एक तत्व से बनी है। उस एक तत्व को शिव कहा जाता है, जिसकी हम श्रावण के इस शुभ महीने में पूजा करते हैं। शिव तत्व के बारे में बात करना बहुत कठिन है क्योंकि इसे केवल महसूस किया जा सकता है। शब्द बहुत निकट जाते हैं लेकिन वापस लौट आते हैं। क्या शिव कोई सत्ता है? क्या उसका कोई रूप है? क्या वह किसी स्थान पर विराजमान कोई व्यक्ति है? नहीं, शिव संपूर्ण ब्रह्मांड हैं। शिव तत्व वह है जहां से सब कुछ आया है, सब कुछ स्थित है और जिसमें सब कुछ विलीन हो जाता है। ऐसा कोई मार्ग नहीं है कि आप किसी भी समय शिव तत्व से बाहर निकल सकें क्योंकि शिव ही संपूर्ण सृष्टि हैं।

जमींदार और मजदूर के कर्म का फल

संकलित
प्रेरणा

एक गांव में जमींदार और उसके एक मजदूर की साथ ही मौत हुई। दोनों यमलोक पहुंचे। धर्मराज ने जमींदार से कहा- आज से तुम मजदूर की सेवा करोगे। मजदूर से कहा- अब तुम कोई काम नहीं करोगे, आराम से यहां रहोगे। जमींदार परेशान हो गया। पृथ्वी पर तो मजदूर जमींदार की सेवा करता था, पर अब उल्टा होने वाला था। जमींदार ने कहा- भगवन, आप ने मुझे यह सजा क्यों दी? मैं तो भगवान का परम भक्त हूं। प्रतिदिन मंदिर जाता था। देसी घी से भगवान की आरती करता था और बहुमूल्य चीजें दान करता था। धर्म के अन्य आयोजन भी मैं करता ही रहता था। धर्मराज ने मजदूर से पूछा- तुम क्या करते थे पृथ्वी पर? मजदूर ने कहाः भगवन, मैं गरीब मजदूर था। दिन भर जमींदार के खेत में मेहनत मजदूरी करता था। मजदूरी में उनके यहां से जितना मिलता था, उसी में परिवार के साथ गुजारा करता था। मोह माया से दूर जब समय मिलता था तब भगवान को याद कर लेता था। भगवान से कभी कुछ मांगा नहीं। गरीबी के कारण प्रतिदिन मंदिर में आरती तो नहीं कर पाता था, लेकिन जब घर में तेल होता तब मंदिर में आरती करता था और आरती के बाद दीपक को अंधेरी गली में रख देता था ताकि अंधेरे में आने-जाने वाले लोगों को प्रकाश मिले। धर्मराज ने जमींदार से कहा- आपने सुन ली न मजदूर की बात? भगवान धन-दौलत और अहंकार से खुश नहीं होते। भगवान मेहनत और ईमानदारी से कमाने वाले व्यक्ति से प्रसन्न रहते हैं। यह मजदूर तुम्हारे खेतों में काम करके खुश रहता था और सच्चे मन से भगवान की आराधना करता था।

किंगफिशर

असम के नागांव जिले में मंगलवार को एक पेड़ की टहनी पर दो भूरे गले वाले किंगफिशर बैठे दिखे।

आज की पाती

बढ़ती रसोई गैस कीमतों से निपटना जरूरी

पश्चिमी एशिया के तनाव के कारण हमारे देश में पिछले तीन महीनों में रसोई गैस की कीमतों में दो बार वृद्धि हो चुकी है और अभी भी यह कहा जा रहा है कि अभी भी घाटा हो रहा है, क्योंकि अमरीका और ईरान युद्ध के कारण अंतरराष्ट्रीय बाजार में कच्चे तेल और गैस की कीमतों में तेजी है। अब कुछ राज्यों में रसोई गैस सिलेंडर की कीमत 1000 रुपए के करीब या इससे ऊपर हो चुकी है। सरकारों और समृद्ध लोगों के लिए यह वृद्धि मामूली रकम हो सकती है, लेकिन एक दिहाड़ीदार से पूछो कि रसोई गैस सिलेंडर की कीमत में इस बढ़ोतरी से उसे कितनी परेशानी हुई। एक तरफ सरकार गरीबों को मुफ्त का राशन बांट रही है, वहीं रसोई गैस सिलेंडर की कीमतों में बढ़ोतरी से आम लोग परेशान हैं। *– मेघनाथ साहू, बलौदाबाजार*

ट्रेंड

दयनीय स्थिति

बारह वर्षों की गरीब-विरोधी आर्थिक नीतियों और समझौतावादी विदेश नीति ने आज देश को ऐसी दयनीय स्थिति में धकेल दिया है जहाँ लाखों गरीब परिवार लकड़ी के चूल्हों के जहरीले धुएं की ओर विवश हैं।
- **राहुल गांधी,** सांसद, कांग्रेस

हिंदू व्यापारियों पर रेड

आज पंजाब में ईडी एक बार फिर हिंदू व्यापारियों पर छापेमारी कर रही है। ईडी पंजाब के छोटे हिंदू व्यापारियों को परेशान कर रही है। मैं सभी व्यापारियों से अपील करता हूं - घबराने की कोई जरूरत नहीं है, पूरा पंजाब और सरकार आपके साथ है, हम सब मिलकर ईडी का सामना करेंगे।
-**अरविंद केजरीवाल,** पूर्व सीएम, नई दिल्ली

दोषियों को संरक्षण

रांची की जेल में हेमंत सरकार महिला कैदी के साथ जेल अधीक्षक द्वारा किए शारीरिक दुर्व्यवहार को अफवाह बताकर व मेडिकल रिपोर्ट को छुपाकर दोषियों को संरक्षण दे रही है। मामला सामने आते ही महिला को जमानत देना भी संदिग्ध लगता है।
- **बाबूलाल मरांडी,** पूर्व सीएम, झारखंड

गैर-जरूरी मुद्दे

एनडीए सरकार जनता की ज्वलंत समस्याओं और अपनी नीतिगत विफलताओं से ध्यान हटाने, गुमराह करने के लिए आवास और सुरक्षा जैसे गैर-जरूरी मुद्दों को प्राथमिकता दे रही है। आखिर इन मुद्दों से जनता को क्या लाभ होगा?
- **तेजस्वी यादव,** पूर्व डिप्टी सीएम, बिहार

करंट अफेयर

भारत बना दुनिया का पांचवां सबसे बड़ा सैन्य व्ययकर्ता

भारत वर्ष 2025 में 92.1 अरब अमेरिकी डॉलर के रक्षा व्यय के साथ दुनिया का पांचवां सबसे बड़ा सैन्य व्ययकर्ता रहा है। अंतरराष्ट्रीय थिंक-टैंक 'स्टॉकहोम इंटरनेशनल पीस रिसर्च इन्स्टीट्यूट' (सिपरी) की ताजा रिपोर्ट में यह जानकारी दी गई है, जिसमें पिछले वर्ष भारत और पाकिस्तान के बीच रहे 'असामान्य गंभीर सैन्य संकट' का भी उल्लेख किया गया है। सोमवार को जारी इस वार्षिक आकलन रिपोर्ट में कहा गया है कि भारत के पास जनवरी 2026 तक लगभग 190 परमाणु हथियार हैं, जबकि पाकिस्तान के पास अनुमानित रूप से 170 हथियार हैं। सिपरी के अनुसार, समझा जाता है कि भारत ने 2025 में अपने परमाणु भंडार का 'हल्का विस्तार' किया और नए हथियार प्रणालियों के विकास को जारी रखा। रिपोर्ट में कहा गया है कि भारत की आधुनिकीकरण प्रक्रिया अब उन हथियारों पर केंद्रित है जो चीन के पूरे क्षेत्र तक पहुंच सकते हैं, हालांकि पाकिस्तान के साथ पारंपरिक प्रतिद्वंद्विता भी इसका प्रमुख आधार बनी हुई है। रिपोर्ट में यह भी कहा गया है कि पाकिस्तान ने भी 2025 में नई हथियार प्रणालियों का विकास और विखंडनीय सामग्री का संचय जारी रखा, जिससे उसके परमाणु भंडार के आने वाले दशक में बढ़ने की संभावना है।

ऑफ बीट

तंत्रिका तंत्र को प्रभावित करता है विटामिन बी6

ऑस्ट्रेलिया के औषधि नियामक ने दावा किया है कि विटामिन बी6 की अत्यधिक मात्रा तंत्रिकाओं को क्षति पहुंचाने सहित ऐसे कई घातक दुष्प्रभाव उत्पन्न कर सकती है जो हमारी सोच से कहीं अधिक होंगे। ऑस्ट्रेलिया की दवा नियामक संस्था 'थेरेप्यूटिक गुड्स एडमिनिस्ट्रेशन' (टीजीए) ने यह दावा किया है। इस सप्ताह के शुरु में एबीसी की एक रिपोर्ट में बताया गया कि टीजीए के एक प्रवक्ता के मुताबिक, विटामिन बी6 के दुष्प्रभावों की गंभीरता का अब तक शायद कमतर ही आकलन किया गया था। बहरहाल, सुरक्षा संबंधी चिंताओं के मद्देनजर, विटामिन बी6 की उच्च मात्रा वाले सप्लीमेंट की बिक्री पर प्रतिबंध लगाने के प्रस्ताव पर विचार किया जा रहा है। देशभर में लोगों के रक्त के नमूनों में विटामिन बी6 की जांच करने वाले एक पैथोलॉजिस्ट ने बताया कि मई में की गई जांच में लगभग 4.5 प्रतिशत नमूनों में ऐसे संकेत मिले जो तंत्रिकाओं को नुकसान की संभावना की ओर इशारा करते हैं। विटामिन बी6 को पायरीडॉक्सीन भी कहा जाता है। यह शरीर में प्रोटीन, कार्बोहाइड्रेट और वसा के चयापचय में अहम भूमिका निभाता है। यह मस्तिष्क में न्यूरोट्रांस्मीटर के उत्पादन, प्रतिरक्षा प्रणाली के समर्थन और हीमोग्लोबिन उत्पादन में भी सहायक होता है।

हमारा पता
हरिभूमि कार्यालय
रिंग रोड नं. 2, गौरवपथ, बिलासपुर
फोन: 401050,271016,फै

पीओके में प्रदर्शनकारियों पर पाक सेना की गोलीबारी में गई है 27 लोगों की जान

पाक के खिलाफ पीओके में बड़ी बगावत भारत ने उठाया संरा में नरसंहार का मामला

पाक अधिकृत कश्मीर (पीओके) में हालात इन दिनों बेहद तनावपूर्ण बने हुए हैं। प्रदर्शनकारी समूह पाकिस्तानी प्रशासन के खिलाफ लामबंद हो रहे हैं। हाल में रावलकोट में पाकिस्तानी बलों द्वारा प्रदर्शनकारियों पर गोलीबारी के कुछ दिनों बाद आए हैं, जिसमें 27 लोग मारे गए हैं। इसके बाद यहां माहौल और गरमा गया है। भारत ने भी पीओके में मानवाधिकार उल्लंघन का मामला संयुक्त राष्ट्र में उठाया है।

प्रदर्शनकारी समूह पाकिस्तानी प्रशासन के खिलाफ़ हुए लामबंद

एजेंसी ▶▶| नई दिल्ली

भारत ने संयुक्त राष्ट्र में पाकिस्तान की अफगानिस्तान में की गई एयरस्ट्राइक की कड़ी आलोचना की है। भारत ने इन्हें अंतरराष्ट्रीय कानून और अफगानिस्तान की संप्रभुता का खुला उल्लंघन बताया। यूएन में भारत के स्थायी प्रतिनिधि पर्वतनेनी हरीश ने कहा कि पाकिस्तान की सैन्य कार्रवाई से अफगान नागरिकों को भारी नुकसान हुआ है। भारत ने यूएनएएमए रिपोर्ट का हवाला देते हुए कहा कि इस साल के पहले 3 महीनों में 372 नागरिक मारे गए और 397 घायल हुए। नागरिकों पर हमले क्षेत्र की शांति और स्थिरता के लिए खतरा हैं। उन्होंने इन घटनाओं की जांच और जिम्मेदार लोगों पर कार्रवाई की मांग का भी समर्थन किया। साथ ही हरिश ने कहा कि किस्तान नफरत की फैक्ट्री चला रहा है और धार्मिक शब्दों का इस्तेमाल कर भारत के खिलाफ दुश्मनी फैलाता है। सुरक्षा परिषद में भारत ने कहा कि वह हर तरह के आतंकवाद के खिलाफ है और दुनिया को लश्कर-ए-तैयबा, जैश-ए-मोहम्मद और दूसरे आतंकी संगठनों पर एकजुट कार्रवाई करनी चाहिए।

झूठ फैला रहा पाकिस्तान

भारत ने मंगलवार को पाकिस्तान पर आरोप लगाया कि वह पाकिस्तान के कब्ज़े वाले कश्मीर (पीओके) में मानवाधिकारों के कथित उल्लंघन से ध्यान हटाने के लिए फ़ेक न्यूज़ और गलत जानकारी फैला रहा है। विदेश मंत्रालय के प्रवक्ता रणधीर जायसवाल ने कहा कि भारत ने 'पाकिस्तान से आने वाली फ़ेक न्यूज़ और वीडियो का एक पैटर्न' देखा है। यह पाकिस्तान की अपनी नाकामियों को छिपाने और मानवाधिकारों के उल्लंघन से ध्यान हटाने की एक हताश कोशिश है।' विदेश मंत्रालय के प्रवक्ता ने पाकिस्तान के कब्ज़े वाले कश्मीर में पुलिस की कथित बर्बरता की खबरों का भी ज़िक्र किया और दावा किया कि रावलकोट में हालिया प्रदर्शनों के दौरान कई प्रदर्शनकारी मारे गए और कई अन्य घायल हो गए। आधिकारिक आंकड़ों में मरने वालों की संख्या 27 बताई गई है, वहीं सोशल मीडिया पर चल रहे वीडियो में दावा किया गया है कि हताहतों की संख्या इससे कहीं ज़्यादा हो सकती है।

पीओके में 'मुनीर ने किया है नरसंहार'

पाकिस्तान अधिकृत कश्मीर (पीओके) हिंसा की आग में झुलस उठा है, यहां विधानसभा की 12 आरक्षित सीटों को लेकर चल रहे संघर्ष ने बड़े जनआंदोलन और सुरक्षा बलों के साथ हिंसक झड़प का रूप ले लिया है। स्थानीय संगठन जम्मू-कश्मीर जॉइंट आवामी एक्शन कमेटी (जेएएसी) ने लगातार इन सीटों को रद्द करने की मांग उठा रहा है। आरोप है कि ये व्यवस्थाएं स्थानीय जनता के राजनीतिक प्रतिनिधित्व को कमजोर कर देती हैं और बाहरी प्रभावों को बढ़ावा देती हैं। विवाद तेज होने के बाद सुरक्षा बलों के साथ झड़पों में बड़ी संख्या में लोग मारे गए हैं। लोग अभी भी सेन प्रमुख आसिम मुनीर और शहबाज सरकार के खिलाफ भी नारेबाजी कर रहे हैं।

यह है विवाद की जड़

जेएएसी 12 सीटों को समाप्त कर स्थानीय लोगों के लिए अधिक प्रतिनिधित्व और पारदर्शी चुनाव व्यवस्था की मांग कर रहा है। संगठन का तर्क है कि इन आरक्षित पदों पर चुनाव प्रक्रिया प्रभावित रहती है और लाभ कुछ विशेष परिवारों तक ही सीमित रहता है।

महिला से सामूहिक दुष्कर्म, 10 लोग गिरफ्तार

दावणगेरे। कर्नाटक के दावणगेरे में 41 वर्षीय महिला को कथित तौर पर मादक पदार्थ खिलाकर उसके साथ सामूहिक दुष्कर्म करने के मामले में 10 लोगों को गिरफ्तार किया गया। पुलिस ने मंगलवार को यह जानकारी दी। पुलिस ने बताया कि यह घटना तीन जून की शाम को बसवापटना थाना क्षेत्र के एक गांव में घटी। पुलिस ने बताया हालांकि मामला आठ जून को तब सामने आया, जब आरोपियों द्वारा कथित तौर पर रिकॉर्ड किया गया महिला का एक वीडियो विभिन्न व्हाट्सएप समूहों में साझा किए जाने के बाद 'वायरल' हो गया। पुलिस के मुताबिक, महिला की शिकायत के बाद प्राथमिकी में नामजद सभी 10 लोगों को इस घटना के संबंध में गिरफ्तार कर लिया गया। पुलिस के अनुसार, पीड़िता ने शिकायत में बताया कि घटना वाली शाम को घरेलू झगड़े के बाद जब वह अपने गांव की ओर जा रही थी तब दो पुरुषों ने मदद के बहाने उससे बात की। पुलिस के वरिष्ठ अधिकारी ने बताया कि उन्होंने पीड़िता को एक शीतल पेय कथित तौर पर दिया, जिसमें बेहोशी की दवा मिली हुई थी।

एमपी राज्यसभा चुनाव

क्रॉस वोटिंग का डर, कांग्रेस ने विधायकों को भेजा कर्नाटक

एजेंसी ▶▶| भोपाल

मध्य प्रदेश में राज्यसभा की तीन सीटों के लिए 18 जून को होने वाली वोटिंग से पहले कांग्रेस ने अपने विधायकों को कर्नाटक भेज दिया है। कांग्रेस ऐसा क्रॉस वोटिंग से बचने और अपने विधायकों को एकजुट रखने के मकसद से कर रही है। कांग्रेस विधायक विजय रेवानाथ चौरे ने दावा किया कि बीजेपी खरीद फरोख्त के प्रयास कर रही है इसलिए पार्टी के शीर्ष नेताओं ने विधायकों को एक साथ किसी कांग्रेस शासित राज्य में रखने का फैसला किया है। कांग्रेस विधायक यादवेन्द्र सिंह और बाबू जंडेल ने विधायकों को कर्नाटक ले जाए जाने की पुष्टि की। विपक्ष के नेता उमंग सिंघार भी कांग्रेस विधायकों के साथ गए हैं। इससे पहले, सिंघार ने बातचीत में कहा था कि कांग्रेस के सभी विधायकों को पार्टी शासित किसी प्रदेश में ले जाया जाएगा क्योंकि भाजपा उनके विधायकों को कथित तौर पर खरीदने का प्रयास कर रही है।

दो सीटों पर तय है बीजेपी की जीत

मध्य प्रदेश में जिन तीन सीटों पर चुनाव चुनाव हो रहे हैं, उनमें से दो पर बीजेपी की जीत तय मानी जा रही है जबकि संख्या बल के लिहाज से तीसरी सीट पर कांग्रेस का पलड़ा भारी है। कांग्रेस ने पूर्व सांसद मीनाक्षी नटराजन को उम्मीदवार बनाया है।

मुश्किल से मिली विमान ले जाने की अनुमति

भारी हंगामे के बाद आखिरकार भोपाल एयरपोर्ट पर कांग्रेस विधायकों को लेकर जाने वाले विशेष विमान को उड़ान भरने की अनुमति मिली। कांग्रेस विधायक अपने परिवार के साथ करीब 4 घंटे तक एयरपोर्ट पर ही इंतजार करते रहे। कांग्रेस अपने विधायकों को बेंगलुरु के वंडरला रिजॉर्ट भेजने की तैयारी में थी। लेकिन भोपाल एयरपोर्ट पर विमान को उड़ान भरने की इजाजत नहीं मिली। एयरपोर्ट अधिकारियों ने साफ कर दिया था कि बिना डीजीसीए की अनुमति के विमान को उड़ान भरने की इजाजत नहीं दी जा सकती।

छत्तीसगढ़ ग्रामीण बैंक
CHHATTISGARH GRAMIN BANK
क्षेत्रीय कार्यालय- अम्बिकापुर, कुसुमतारा कॉम्प्लेक्स, द्वितीय तल, हनुमान गली, न्यू महामाया रोड, अम्बिकापुर, जिला-सरगुजा (छ.ग.)
Telephone :6232033095 , 6232033100, Email – adv.ro.amb@cgbank.in

नियम- 8(1) कब्जा नोटिस (अचल सम्पति)

जबकि वित्तीय आस्तियों का प्रतिभूतिकरण एवं प्रतिभूति हित का प्रवर्तन अधिनियम 2002 के अंतर्गत एवं धारा 13(12), 13(2) सहपठित प्रतिभूति हित (प्रवर्तन) नियम 2002 के नियम 8 एवं 9 के अधीन प्रदत्त शक्तियों का प्रयोग करते हुए **छत्तीसगढ़ ग्रामीण बैंक** के निम्न अधोहस्ताक्षरकर्ता प्राधिकृत अधिकारी ने मांग सूचना पत्र जारी किया था, जिसमें निम्नलिखित उधार लेने वालों का उल्लिखित राशि ब्याज सहित नोटिस पावती की तारीख से 60 दिनों के भीतर भुगतान करने के लिए कहा गया था । इन उल्लिखित ऋणियों द्वारा राशि भुगतान करने में असफल हो जाने पर ऋणियों/जमानतदारों/बंधककर्ताओं और आमजनता को एतद् द्वारा नोटिस दिया जाता है कि उपरोक्त कथित एक्ट की धारा 13(4) के तहत उक्त पठित नियम हस्ताक्षरकर्ता ने उपरोक्तानुसार वर्णित सम्पत्ति का आधिपत्य की तिथि को अपने कब्जे **(Symbolic)** में ले लिया है । ऋणियों को विशेष रूप से एवं आम जनता को एतद् द्वारा सावधान किया जाता है कि उक्त सम्पत्ति के बाबत किये गये कोई भी व्यवहार पर **छत्तीसगढ़ ग्रामीण बैंक** के उपरोक्त राशि एवं उस पर ब्याज के अधीन भार **(CHARGE)** देय होगा ।

क्र.	ऋणी/ जमानतदार का नाम	अचल संपत्ति का विवरण	मांग सूचना जारी तिथि एवं राशि (रू. में)	आधिपत्य की तिथि
01	**ऋणी- श्री लक्ष्मी प्रताप सिंह पुत्र बाबूलाल सिंह** (छ.ग.) 497119, प्लॉट क्षेत्रफल- **0.05** हेक्टेयर में शामिल भूमि व भवन संपत्ति के समस्त भाग व अंश नजरी नक्शा तिथि 20/02/2021 के अनुसार **चौहद्दीः उत्तर में-** राजू की भूमि, **दक्षिण में-** अशोक तिर्की की भूमि, **पूर्व में-** गोपी की भूमि, **पश्चिम में-** सविता तिर्की की भूमि ।	**श्री लक्ष्मी प्रताप सिंह पुत्र बाबूलाल सिंह** का प्लॉट नं./खसरा नं.- 597/1, ग्राम- बलरामपुर एवं पोस्ट- बलरामपुर, रा.नि.मं..- बलरामपुर, तहसील- बलरामपुर, जिला- बलरामपुर- रामानुजगंज	15/10/2025 ₹ 5,01,122/- + ब्याज + अन्य व्यय	04/06/2026
02	**ऋणी- मेसर्स अशोक मोबाइल एण्ड कंप्यूटर सेल्स एवं सर्विसेज प्रो. अशोक कुमार कुशवाहा एवं गारंटर श्री ईश्वर कुशवाहा पुत्र जयश्री कुशवाहा एवं श्री शिवशंकर प्रसाद कुशवाहा पुत्र जयश्री कुशवाहा**	**श्री ईश्वर कुशवाहा पुत्र जय श्री कुशवाहा** का प्लॉट नं./खसरा नं.- **685/2**, प्लॉट एरिया- **0.010** हेक्टेयर, ग्राम- वाड्रफनगर, प.ह.नं. 22, रा.नि.मं.- वाड्रफनगर, ब्लॉक व तहसील- वाड्रफनगर, जिला- बलरामपुर-रामानुजगंज (छ.ग.) 497225 में शामिल भूमि व भवन संपत्ति के समस्त भाग व अंश । **नजरी नक्शा के अनुसार चौहद्दीः उत्तर में-** बागेश्वर गोंड की भूमि, **दक्षिण में-** अंबिकापुर से बनारस रोड, **पूर्व में-** तेज बाली कुशवाहा की भूमि, **पश्चिम में-** पारसनाथ गुप्ता की भूमि ।	17/01/2026 ₹ 3,03,163/- + ब्याज + अन्य व्यय	03/06/2026

आस्तियों का प्रतिभूतिकरण तथा हित का प्रवर्तन अधिनियम 2002 के तहत 30 दिनों का विक्रय हेतु अनिवार्य सूचना

ऋणियों/जमानतदारों/बंधककर्ताओं को सूचित किया जाता है कि इस नोटिस के छपने की तारीख से 30 दिनों के अंदर वे सम्पूर्ण ऋण राशि, ब्याज एवं खर्चों का भुगतान कर देवें अन्यथा उक्त वर्णित सम्पत्ति की नीलामी कर दी जावेगी तथा उसके बाद ऋण एवं ब्याज की वसूली खर्च सहित ऋणी एवं जमानतदारों से की जावेगी ।

स्थान- अंबिकापुर (छ.ग.)
दिनांक- 09.06.2026

मुख्य प्रबंधक,
छत्तीसगढ़ ग्रामीण बैंक

कोर्ट में वकील बोले- गोली खान सर ने नहीं चलाई

खान सर की गिरफ्तारी पर रोक हत्या की कोशिश का है आरोप

एजेंसी ▶▶| पटना

फायरिंग मामले में खान सर की अग्रिम जमानत याचिका पर मंगलवार को पटना सिविल कोर्ट में सुनवाई हुई। कोर्ट ने खान सर की गिरफ्तारी पर रोक लगा दी है।

पुलिस से केस डायरी की भी मांग की है। कोर्ट ने अपने आदेश में कहा है कि अगले आदेश या अगली सुनवाई तक संबंधित व्यक्ति के खिलाफ कोई कठोर या दबावपूर्ण कार्रवाई न की जाए। खान सर की

तरफ से पेश हुए वकील अरविंद कुमार महुआर ने कोर्ट से कहा कि गोली आत्मरक्षा में चलाई गई। किसी तरह से भय फैलाना मकसद नहीं था।

यह है मामला

2 जून मंगलवार की रात्रि में खान सर के कोचिंग के पर मारपीट और फायरिंग की घटना सामने आई। दूसरे दिन पुलिस में इस मामले में ज्ञान विंदु कोचिंग के संचालक रौशन आनंद गिरफ्तार किया। इस मामले में वीडियो भी वायरल हुआ जिसमें खान सर के दो गाइर्स फायरिंग करते नजर आए। पुलिस ने बाद में उन दोनों गाइर्स को भी गिरफ्तार किया और खान सर के खिलाफ भी गैर वारंटी एफआईआर दर्ज हुए हैं।

तीन तलाक-एसिड अटैक पीड़िताओं को मिलेगा घर

लखनऊ। महिलाओं के सशक्तिकरण की दिशा में उत्तर प्रदेश की योगी सरकार ने एक और महत्वपूर्ण कदम उठाया है। सरकार ट्रिपल तलाक और एसिड अटैक जैसी गंभीर सामाजिक कुरुतियों और आपराधिक कृत्यों से प्रभावित महिलाओं को सम्मानजनक जीवन उपलब्ध कराने के लिए उन्हें आवास और हेल्थ इंश्योरेंस कवर प्रदान करने की तैयारी कर रही है। सरकार इन महिलाओं को पीएम आवास योजना, मुख्यमंत्री आवास योजना, आयुष्मान भारत पीएम जन आरोग्य योजना और मुख्यमंत्री जन आरोग्य योजना का लाभ देने की दिशा में काम कर रही है।

लॉस एंजिलिस मेयर चुनाव दौड़ में भारतवंशी नित्या

लास एंजलिस। भारतीय मूल की अमेरिकी नेता और लॉस एंजिलिस सिटी काउंसिल सदस्य नित्या रमन ने मेयर चुनाव में

महत्वपूर्ण सफलता हासिल करते हुए जनरल इलेक्शन के लिए जगह बना ली है। उन्होंने पूर्व रियलिटी टीवी स्टार स्पेंसर प्रैट को पीछे छोड़कर दूसरे स्थान पर कब्जा किया और अब नवंबर में मौजूदा मेयर करेन बास को चुनौती देंगी। नित्या रमन ने सोशल मीडिया प्लेटफॉर्म एक्स पर मतदाताओं और समर्थकों का आभार व्यक्त करते हुए कहा कि यह उपलब्धि हजारों स्वयंसेवकों और समर्थकों के सहयोग से संभव हुई है। अब नवंबर में उनका मुकाबला मौजूदा मेयर करेन बास से होगा। हालांकि, चुनाव आधिकारिक रूप से गैर-दलीय है, लेकिन राजनीतिक विश्लेषकों का मानना है कि यह मुकाबला लॉस एंजिलिस की प्रगतिशील राजनीति की दिशा तय कर सकता है। नित्या रमन राजनीति में आने से पहले बेघर लोगों के मुद्दे पर सक्रिय रूप से काम करती रही हैं। उन्होंने 2028 लॉस एंजिलिस ओलंपिक से पहले शहर में सड़कों और अस्थायी शिविरों में रहने वाले बेघर लोगों की संख्या आधी करने का लक्ष्य रखा है।

जर्मनी-फ्रांस ने छोड़ी 100 अरब यूरो की फाइटर परियोजना

पेरिस। जर्मनी और फ्रांस ने नई पीढ़ी के लड़ाकू विमान के संयुक्त विकास की महत्वाकांक्षी फ्यूचर कॉम्बैट एयर सिस्टम (एफसीएएस) परियोजना के मुख्य हिस्से को समाप्त करने पर सहमति बनाई है। एयरबस और दसॉ एविएशन के बीच लंबे समय से जारी तकनीकी और व्यावसायिक विवादों का समाधान नहीं निकलने के बाद दोनों देशों ने यह फैसला लिया। जर्मन चांसलर फ्रेडरिक मर्ज और फ्रांसीसी राष्ट्रपति इमैनुएल मैक्रों ने पिछले सप्ताह मोंटेनेग्रो में आयोजित ईयू-वेस्टर्न बाल्कन्स समिट के दौरान परियोजना पर चर्चा की। जर्मन अधिकारियों के अनुसार, दोनों नेताओं ने माना कि परियोजना में शामिल कंपनियों के बीच जारी गतिरोध समाप्त होने की संभावना नहीं है।

नारी जीवन एक क्रांति के रूप में लोक नाट्य देवार डेरा

लोक नाट्य
डॉ. रामन यादव

देवार डेरा नारी जीवन के सौंदर्य और विसंगति पर लिखी गई एक गीत कथा है, एक ऐसी कहानी जो घूँघरूओं में हंसती है, गीतों में रोती है और संगीत में सिसक उठती है। जिंदगी की हर घटना उसके जीवन तारों पर चोट करती है और वह हंसते हंसते रो पड़ती है। इसीलिए देवार डेरा नारी जीवन पर है, केंद्र पर है। गृह की ओर इस तरह समाज की चेतना का केंद्र नारी जीवन है। उस केंद्र पर क्रांति आए बिना, समाज करवट नहीं लेगा। अंधेरा, उजाला हो जाएगा, केंद्र जगमग होगा तो उसकी परिधि भी जगमगाएगी। घर, समाज, समय, सारे देश की परिधि में मिसाइली गड़गड़ाहटों से क्रांति नहीं आई। आई एक कुंठा -कौन जाने, संगीत के सुरों से शायद वह आए -एक क्रांति, एक ज्योति -स्नेह की, प्रेम की, जीवन की, उसकी गरिमा और ममता के आनंद की -इसी आशा में सर्जित है यह -देवार डेरा।

गांव की कहानी
पूरन सिंह सिदार

ऐतिहासिक महत्व के गांवों में गौरटेक गढ़

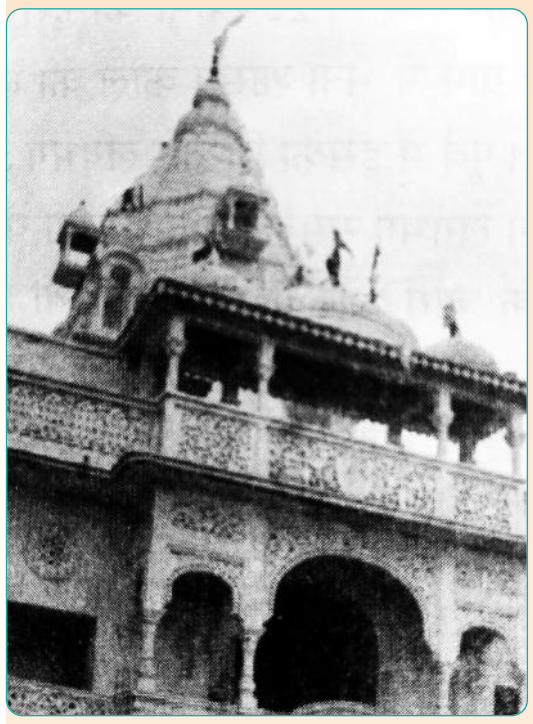

सराईपाली से पश्चिम दिशा की ओर लगभग 10 कि मी की दूरी पर राष्ट्रीय राजमार्ग 6 के उत्तर दिशा me गौरटेक नामक प्राचीन ग्राम है। इस ग्राम में पहले भैना, कुर्मी, संवरा, गोंड जाति का निवास था। प्रतीत होता है कि पूर्व में भैना राजवंश का कोई शक्तिशाली सामंत ने इस ग्राम को अपना मुख्य केंद्र बनाया होगा। भैना शासन काल में पूरा फूलझर राज्य 18 गढ़ो में विभाजित था, जहां भैना शासक लोग शासन करते थे। इन 18 गढ़ो में से गौरटेक भी एक प्रमुख एवं महत्वपूर्ण गढ़ रहा होगा। यह गढ़पति अपने आप में एक स्वतंत्र अस्तित्व रखते थे, किन्तु युद्ध काल में एक दूसरे का सहयोग करते थे। गोंड आक्रमण के समय इन गढ़ो में शासन करने वाले कुछ अंतिम भैना सामंत राजाओं का अल्प उल्लेख मिलता है। माना जाता है कि यहां के राजा का नाम गौरचरण अथवा गौरचंद्र रहा होगा, जो अपभ्रन्स होकर कालांतर में गौरटेक हो गया।

समृद्ध रहा सिरकट्टी का बंदरगाह

पुरातात्विक
डालसिंह देवांगन

छत्तीसगढ़ अंचल का राजिम सांस्कृतिक पुरा वैभव से समृद्ध रहा है। यहां सिरकट्टी का बंदरगाह 10कि मी पैरी नदी में पहली प्रस्तर काटकर चैनल निर्मित है। मानव निर्मित बंदरगाह लीलर और सिरपुर आदि स्थल पर है। यहां पर मध्य आकार के पानी जहाज के आने जाने के प्रमाण प्राप्त होते हैं। जिनसे दक्षिण पूर्व एशियाई देशों से व्यापार मार्ग के रूप में 6 वीं सदी ई पू से यहां का व्यापारिक सम्बन्ध था, क्योकि राजिम एक पूर्णतः विकसित और लोकप्रिय शहरीकरण के लिए प्रसिद्ध था। इसका माल सिरकट्टी से अन्य स्थलों को आयात निर्यात किया जाता था। यहां के उत्खनन से समस्त साक्ष्य प्रमाणित करते हैं कि शहरीकरण नष्ट होने के कारण नदी के बाढ़ का बहाव है, क्योकि यहां के संरचनाओं में बाढ़ के प्रणाम स्पष्ट दिखाई देते हैं। नदी की ओर प्रस्तर एवं ईट निर्मित दीवार राजिम शहर की सुरक्षा हेतु निर्मित है। स्तम्भ, कलात्मक प्रस्तर खंड, मंदिर के ध्वसावशेष से पुनः उपयोग कर राजीव लोचन मंदिर एवं अन्य मंदिर स्थापित किए गए। लगभग 12वीं सदी में राजिम बाढ़ के प्रकोप से परेशान था, तब नदी किनारे वृक्ष एवं ईट, पत्थर की लम्बी दीवारें खड़ी कर बाढ़ के पानी को रोकने का प्रयास किया गया। जिससे सभ्यता को क्षति पहुंचाने से बचाई गई।

पुस्तक समीक्षा

प्रकृति अउ मनखे

कृति के नाव
प्रकृति अउ मनखे
लेखक
सुधा वर्मा
प्रकाशक
सर्वप्रिय प्रकाशन दिल्ली
पुस्तक समीक्षा
चंपेश्वर गोस्वामी
मूल्य
दूसौ

लेखक के कृति म नवा प्रयोग होय हे। जेमा प्रकृति संग मनखे के जीवन म उपयोगी दिशा अउ दशा ल चित्रित करे गेहे। येला एक तरह ले संवाद के रूप म बिषय वस्तु ल रखे गेहे। जेमा आवव घूमन देवबलौदा म विस्तार ले देवबलोदा के धार्मिक महत्व, रामचंद्र देशमुख के लोक कला यात्रा, आत्मानंद जी के आध्यात्मिक पक्ष प्रकृति अउ मनखे म दूनो के बीच प्राकृतिक सौंदर्य संग दिनचर्या के व्यवस्था, मिंझरा म सबके बीच व्यवहारिक सामंजस्य, कोदूराम वर्मा के शब्दभेदी बान- करमा नृत्य ल उजागर, येकर संग दामाखेड़ा के धार्मिक पहलू संग आंचलिक मेला कतको विषय ल अपन पुस्तक के माध्यम ले आगू लाय के बने प्रयास होय हे। पाठक मन बर एक तरह ले नवा प्रयोग ए पुस्तक म देखे जा सकत हे।

जनजाति विशेष : डा. पी. सी. लाल यादव

कान फूंक कर शिष्य बनाते हैं गोसाई जाति के लोग

छत्तीसगढ़ में गोसाई जाति का निवास है। यह अक्सर गांव में कान फूंकते और शिष्य बनाते हैं। इनका मुख्य कार्य भिक्षा मांगना है। यह लोकगाथा और भजन गायन में निपुण होते हैं। गांव गांव घूमकर श्रवण कुमार, राजा हरिश्चंद्र, राजा मोरध्वज की गाथा तम्बूरे की तान पर गाते हैं। मुख्य ताल वाद्य के लिए खंजेरी बजाते हैं। छत्तीसगढ़ में खंजेरी में गाया जाने वाला लोकप्रिय भजन -

सिरी कृष्ण लाज रख मेरी
मैं सरन पड़ी हूं तेरी
दुर्योधन कपट चलाया
सब पांडव राज हराया जी
मुझे बीच सभा में घेरी
मैं सरन पड़ी हूं तेरी
दुशासन हाथ पसारे
मेरे तन से चीर उतारे जी
सब लोग खड़े चहु फेरी

लोक साहित्य
सरला शर्मा

छत्तीसगढ़ी बाल साहित्य के मुहखरा रूप

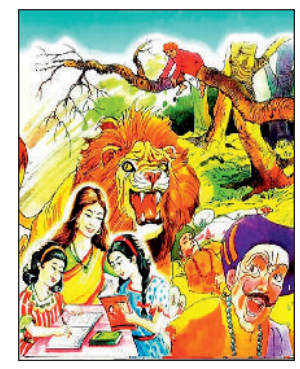

छत्तीसगढ़ी साहित्य के दू ठन रूप पाए जाथे पहिली मुहखरा जेखर विकास लिपि के विकास के पहिली सभ्यता के विकास के संगे संग होय रिहिस, इही पाय के एकर लिखित इतिहास आजो नई मिलय। एक पीढ़ी ले दूसर पीढ़ी, एक मुंह ले दूसर मुंह बगरत मुंहखरा साहित्य बढ़त गिस। लोरी गीत घलव ह इही परंपरा के साहित्य गीत आय। छत्तीसगढ़ी लोरी के जन्म के इतिहास नई जानन। अतका कहे जा सकत हे कि सीरीफ छत्तीसगढ़ी लोरी भर नहीं भलूक संसार के पहिली महतारी हर जब अपन लइका ल भूलवारे बर, खेलाय बर, सुताये बर जौन किसम ले गुनगुनाय रिहिस होही उही हर पहिली लोरी रिहिस होही। महतारी तो जानथे कि लइका सुतही तभे तो बाढ़ही। ऐति लइका चीटिक अउ बाढ़ जाथे त ओकर बर झूलिया डारे बर परथे, झूलिया लइका सुत जाथे, ए बेरा महतारी ह गाथे -

चन्दन के पलना रेशम के डोरी
झूलना झूलावत हे नंद के रानी
सोये हे बाल गोपाल
पइया परय मैया देवी देवता के
आ जा निनी दाई आ जा ना ओ
जुग जुग जियत नन्दलाल
आ जा निनी दाई आ जा ना ओ।

सुरता: डा. महेशचंद्र शर्मा

काशी की पंडित मंडली ने आपकी प्रतिभा और काव्य कौशल से प्रभावित होकर अभिनव कालिदास की उपाधि दी। वाराणसी से शिक्षा ग्रहण कर रायगढ़ वापस लौटने पर रायगढ़ नरेश चक्रधर सिंह ने आपकी प्रतिभा को देखते हुए 1938 में अपने राजदरबार में विधिवत राज पंडित के पद पर रखे। पंडित जी ने कुछ समय तक नटवर स्कूल तथा जुबली संस्कृत विद्यालय में अध्यापन कार्य किए। रायगढ़ पुरातत्व एवं संस्कृति सम्बन्धी इतिहास लेखन में भी आपकी विशेष रूचि रही।

आचार्य सदाशिव दास शर्मा को मिली अभिनव कालिदास उपाधि

छत्तीसगढ़ में रायगढ़ जिले के पडीगांव में 24 जून 1906 में ज्योतिष एवं कर्मकांड के उदभट विद्वान प. भुवनेश्वर दास के पुत्र के रूप में बालक सदाशिव का जन्म हुआ। आपको व्याकरणचार्य एवं वेदांत शास्त्र की परीक्षा में स्वर्ण पदक भी मिला। काशी की पंडित मंडली ने आपकी प्रतिभा और काव्य कौशल से प्रभावित होकर अभिनव कालिदास की उपाधि दी। वाराणसी से शिक्षा ग्रहण कर रायगढ़ वापस लौटने पर रायगढ़ नरेश चक्रधर सिंह ने आपकी प्रतिभा को देखते हुए 1938 में अपने राजदरबार में विधिवत राज पंडित के पद पर रखे। पंडित जी ने कुछ समय तक नटवर स्कूल तथा जुबली संस्कृत विद्यालय में अध्यापन कार्य किए। रायगढ़ पुरातत्व एवं संस्कृति सम्बन्धी इतिहास लेखन में भी आपकी विशेष रूचि रही। रायगढ़ के ध्वँसावशेष नामक कृति आज भी इस क्षेत्र के जिज्ञासुओं के लिए प्रेरणा स्वरुप मार्गदर्शन और सन्दर्भ ग्रन्थ के रूप में मान्य है। छत्तीसगढ़ की इस संस्कृत विभूति की सेवा और ख्याति केवल यहीं तक सीमित नहीं रही, अपितु उन्होंने निकटवर्ती पड़ोसी ओड़शिा राज्य के बलांगीर, बालेश्वर और पूरी में प्रोफेसर के रूप में सेवाएं देकर कौशल और कलिंग की अभिन्नता को पुनः प्रमाणित किया। आपके लेखों का प्रकाशन पत्र पत्रिकाओं में भी होता रहा। संस्कृत की अनेक रचनाओं को आपने सृजित किया जिनका उल्लेख आज भी होते रहते हैं। अंत में बैकुंठपुर मुहल्ले में रहते हुए बैकुंठ के लिए महाप्रस्थान किया, अर्थात 1972 में यहीं आपका स्वर्गवास हो गया।

लेखकों से..

छत्तीसगढ़ की लोक कला, लोक साहित्य, पर्यटन, तीज त्योहार, गांव की कहानी, ऐतिहासिक, पुरातात्विक, शैलचित्र, भित्तिचित्र, कला कृति और पुरखा के सुरता के साथ ही सम सामयिक विषयों पर अधिकतम 500 शब्दों पर लेख भेजें- **Choupalharibhoomi@gmail.com**

छत्तीसगढ़ में पदोन्नति योजनाएं खत्म, अब समयमान वेतनमान व्यवस्था लागू

सामान्य प्रशासन विभाग ने जारी किया नया आदेश, 31 मार्च 2026 के बाद नियुक्त कर्मचारियों को नहीं मिलेगा पदोन्नति वेतनमान

हरिभूमि न्यूजः रायपुर।

छत्तीसगढ़ सरकार ने कर्मचारियों की पदोन्नति आधारित वेतनमान योजनाओं में बड़ा बदलाव करते हुए सामान्य प्रशासन विभाग द्वारा संचालित कई विशेष पदोन्नति योजनाओं को समाप्त करने का निर्णय लिया है। राज्य सरकार के अनुसार अब इन योजनाओं को वित्त विभाग की समयमान वेतनमान व्यवस्था में समाहित किया जाएगा।

सामान्य प्रशासन विभाग द्वारा 9 जून 2026 को जारी आदेश के मुताबिक शिक्षकों, सहायक पशु चिकित्सा क्षेत्र अधिकारियों, विभिन्न निर्माण विभागों के उपअभियंताओं तथा वन विभाग के वनक्षेत्रपालों के लिए लागू विशेष पदोन्नति वेतनमान योजनाओं की प्रभावशीलता 31 मार्च 2026 से समाप्त मानी जाएगी। सामान्य प्रशासन विभाग द्वारा यह आदेश शासन के सभी विभाग, राजस्व मंडल बिलासपुर, सभी विभागाध्यक्ष, सभी संभागीय आयुक्त,

सभी कलेक्टर, सभी जिला पंचायत सीईओ को भेजा गया है। यह भी कहा गया है कि इन निर्देशों का कड़ाई से पालन किया जाए।

आदेश के अनुसार 1 अप्रैल 2026 या उसके बाद नियुक्त होने वाले सभी शासकीय कर्मचारियों को केवल वित्त विभाग के अंतर्गत संचालित समयमान वेतनमान योजना का लाभ मिलेगा। उन्हें पुरानी पदोन्नति आधारित योजनाओं का लाभ नहीं दिया जाएगा। यह निर्णय राज्य सरकार की उस कवायद का हिस्सा माना जा रहा है जिसके तहत विभिन्न विभागों में अलग-अलग चल रही वेतन उन्नयन व्यवस्थाओं को एक समान ढांचे में लाने की कोशिश की जा रही है। सरकार ने 31 मार्च 2026 तक नियुक्त कर्मचारियों को राहत देते हुए उन्हें एक विकल्प देने का फैसला किया है। ऐसे कर्मचारी पदोन्नति वेतनमान और समयमान वेतनमान में से जो व्यवस्था उनके लिए अधिक लाभकारी हो, उसका चयन कर सकेंगे। हालांकि उन्हें दोनों योजनाओं का लाभ एक साथ नहीं मिलेगा। सरकार ने स्पष्ट किया है कि कर्मचारी द्वारा चुना गया विकल्प अंतिम और अपरिवर्तनीय होगा। भविष्य में उच्चतर वेतनमान का लाभ भी उसी विकल्प के आधार पर तय किया जाएगा। कर्मचारियों को आदेश जारी होने की तारीख से एक माह के भीतर अपना विकल्प सक्षम प्राधिकारी को देना होगा। यदि निर्धारित अवधि में विकल्प प्रस्तुत नहीं किया जाता है तो यह माना जाएगा कि संबंधित कर्मचारी पुरानी पदोन्नति योजना में बने रहना चाहता है। इसके बाद प्राप्त होने वाले विकल्पों पर विचार नहीं किया जाएगा।

आदेश में यह भी कहा गया है कि जिन विभागों के कुछ पद अभी समयमान वेतनमान योजना में शामिल नहीं हैं, वे संबंधित प्रस्ताव वित्त विभाग को भेजेंगे ताकि उन्हें भी इस व्यवस्था के दायरे में लाया जा सके।

क्या है इस फैसले का महत्व?

राज्य सरकार के इस निर्णय से वर्षों से विभिन्न विभागों में अलग-अलग नियमों के तहत चल रही पदोन्नति वेतनमान योजनाओं का दायरा सीमित हो जाएगा। नई नियुक्तियों के लिए वेतन उन्नयन का आधार पूरी तरह समयमान वेतनमान होगा, जबकि पुराने कर्मचारियों को अपने हित के अनुसार व्यवस्था चुनने का अवसर दिया गया है। इससे भविष्य में वेतन निर्धारण और सेवा शर्तों में एकरूपता आने की संभावना है।

संचालन के लिए एचएलएल हेल्थ केयर से करार, पहले विभागीय स्टाफ करता था काम

हमर लैब बना अटल आरोग्य लैब, आउटसोर्सिंग के बाद सरकारी टेक्निशियन हुए बेकार

हरिभूमि न्यूजः रायपुर

जिला अस्पताल पंडरी समेत राज्य के विभिन्न जिलों में संचालित हमर लैब का नामकरण अटल आरोग्य लैब करने के साथ उसकी आउटसोर्सिंग कर दी गई है। यहां जांच से लेकर रिपोर्ट तैयार करने का जिम्मा अनुबंधित एचएलएल हेल्थ केयर लिमिटेड को दिया गया है। प्राइवेट एजेंसी की एंट्री के बाद हमर लैब के टेक्निशियन बेकार हो गए हैं। निचले स्तर के हेल्थ सेंटरों में इनकी पोस्टिंग कर सुविधा में सुधार का विचार किया जा रहा है।

जिला अस्पताल पंडरी के माध्यम वर्ष 2021-22 में हमर लैब की शुरुआत की गई थी। यहां मरीजों को किफायती दरों में पैथोलॉजी संबंधी टेस्ट करने की सुविधा दी गई थी। इसके अलावा विभिन्न सामुदायिक और प्राथमिक स्वास्थ्य केंद्रों से सैंपल जांच के लिए यहां भेजे जाते हैं। समय-समय पर किट संबंधी दिक्कतों की वजह से चिकित्सा महाविद्यालयों से आने वाले सैंपलों की जांच के लिए यहां भेजे गए थे। हमर लैब का संचालन शासकीय स्तर पर किया जा रहा था और यहां के विशेषज्ञ से लेकर लैब टेक्निशियन शासकीय कर्मचारी थे। सुविधाओं को और विस्तार में अप्रैल में रायपुर समेत तमाम जिलों के हमर लैब के संचालन के लिए एचएलएल हेल्थकेयर

सामुदायिक स्वास्थ्य केंद्रों में पोस्टिंग कर निचले स्तर की सुविधा में सुधार का विचार

नामक कंपनी से अनुबंध किया गया। इस दौरान हमर लैब को नाम बदलकर अटल आरोग्य लैब कर दिया गया। अनुबंध के अनुसार संबंधित कंपनी ने अपने विशेषज्ञ और लैब टेक्निशियनों की मदद से जांच शुरू की। इससे वहां पदस्थ शासकीय टेक्निशियनों एक तरह से बेकार हो गए। रायपुर जिला अस्पताल में ऐसे 19 लैब टेक्निशियन मौजूद है जो अटल आरोग्य लैब में पदस्थ हैं। काम नहीं होने की वजह से स्वास्थ्य विभाग उनके माध्यम से सामुदायिक स्वास्थ्य केंद्रों की कमियां दूर करने पर विचार कर रहा है।

दूर कर सकते हैं हेल्थ सेंटरों की कमियां

अटल आरोग्य लैब के अस्तित्व में आने के बाद खाली बैठे लैब टेक्निशियनों में विभिन्न स्वास्थ्य केंद्रों में आने वाले सैंपलों की जांच की जिम्मेदारी दिए जाने पर विचार किया जा रहा है। जिले के कई स्वास्थ्य केंद्रों के लैब टेक्निशियनों के अभाव में आने वाले मरीजों को जांच की पूरी सुविधा नहीं दे पा रहे हैं। वहीं कई हेल्थ सेंटरों में टेक्निशियन होने के कारण मरीजों को जांच के लिए प्रायवेट अस्पतालों पर निर्भर रहना पड़ता है।

सरकारी सिस्टम थी कमियां

हमर लैब का संचालन जब शासकीय स्तर पर किया जा रहा था, तो विभिन्न तरह की कमियां सामने आ रही थीं। नियमित रूप के किट की सप्लाई नहीं होने की वजह से कई महत्वपूर्ण जांच पूरी नहीं हो पा रही थी। ऐसे में मरीजों को अपनी जांच के लिए प्रायवेट अथवा बड़े अस्पतालों में भटकना पड़ता था। कुछ साल पहले हुए रीएजेंट घोटाला का सर्वाधिक असर हमर अस्पताल में होने वाली जांच पर पड़ा था।

इन स्वास्थ्य केंद्रों में है जरूरत

शहरी सामुदायिक स्वास्थ्य केंद्र (आयुर्वेद कालेज परिसर) में 1 लैब टेक्निशियन

मोवा प्राथमिक स्वास्थ्य केंद्र में 1 लैब टेक्नशियन

मंदिर हसौद सामुदायिक स्वास्थ्य केंद्र में एक भी टेक्निशियन नहीं

भानसोज प्राथमिक स्वास्थ्य केंद्र में भी सैंपलों की जांच करने वाले शून्य

आमासिवनी प्राथमिक स्वास्थ्य केंद्र में 2 लैब टेक्निशियन कार्यरत

ऑनलाइन एजूकेशन के लिए आईडी होगी अनिवार्य, इसके बगैर आवेदन भी नहीं

जुलाई सत्र के लिए आवेदन प्रारंभ कर चुका है इग्नू, 15 जुलाई तक फॉर्म भर सकते हैं विद्यार्थी, कई निशुल्क पाठ्यक्रम भी

हरिभूमि न्यूज : रायपुर

इंदिरा गांधी राष्ट्रीय मुक्त विश्वविद्यालय (इग्नू) ने सत्र जुलाई 2026 के लिए दाखिले की प्रक्रिया शुरू हो गई है। इच्छुक अभ्यर्थी इग्नू के आधिकारिक पोर्टल पर 15 जुलाई तक ऑनलाइन आवेदन कर सकते हैं। प्रवेश के लिए कोई भी अधिकतम आयु सीमा नहीं है। इच्छुक छात्र-छात्राएं अपने घर से ही ऑनलाइन आवेदन कर सकते हैं। इग्नू के अनुसार अभ्यर्थी स्नातक, स्नातकोत्तर, डिप्लोमा और सर्टिफिकेट पाठ्यक्रमों में प्रवेश के लिए आवेदन कर सकते हैं। प्रवेश आवेदन, सभी दस्तावेज और फीस ऑनलाइन ही जमा करनी होगी। ऐसे विद्यार्थी जो किसी भी कारण से रेगुलर कॉलेज और विश्वविद्यालय में नहीं जा सकते, वे इग्नू के माध्यम से पढ़ाई कर डिग्री हासिल कर सकते हैं। कई ऑनलाइन पाठ्यक्रम ऐसे भी हैं, जो निशुल्क हैं। हालांकि ऐसे पाठ्यक्रम अथवा कोर्स की संख्या सीमित है।

डिजीलॉकर के जरिए निर्माण

विश्वविद्यालय अनुदान आयोग के निर्देशानुसार, ऑनलाइन डिस्टेंस लर्निंग अथवा किसी भी प्रकार के ऑनलाइन कार्यक्रम में आवेदन करने के इच्छुक उम्मीदवारों के लिए डीईबी आईडी बनाना अनिवार्य है। यूजीसी-डीईबी सार्वजनिक सूचना के अनुसार, अब प्रत्येक शिक्षार्थी (अंतरराष्ट्रीय शिक्षार्थियों को छोड़कर) के लिए किसी भी ओपन एंड डिस्टेंस लर्निंग (ओडीएल) या ऑनलाइन (ओएल) पाठ्यक्रम में नामांकन से पहले अपनी एबीसी आईडी का उपयोग करके एक डीईबी-आईडी बनाना अनिवार्य है। विद्यार्थी यूजीसी-डीईबी वेब पोर्टल पर जाएं और अपने अकादमिक बैंक ऑफ क्रेडिट (एबीसी) आईडी का उपयोग करके डीईबी-आईडी जनरेट करें। यदि आपके पास एकेडमिक बैंक ऑफ क्रेडिट (एबीसी) आईडी नहीं है, तो आप डिजीलॉकर के माध्यम से बना सकते हैं।

यह है डीईबी आईडी

डिस्टेंस एजूकेशन ब्यूरो आईडी अर्थात डीईबी आईडी विश्वविद्यालय अनुदान आयोग द्वारा भारत में ओपन एंड डिस्टेंस लर्निंग या ऑनलाइन पाठ्यक्रमों में दाखिला लेने वाले छात्रों के लिए शुरू की गई एक विशिष्ट डिजिटल पहचान है। इसे लागू करने का मुख्य उद्देश्य यह सुनिश्चित करना है कि छात्र केवल मान्यता प्राप्त उच्च शिक्षा संस्थानों और वैध पाठ्यक्रमों में ही प्रवेश लें, जिससे फर्जी नामांकन पर रोक लग सके। डीईबी आईडी बनाने के लिए अकेडमिक बैंक ऑफ क्रेडिट आईडी होना आवश्यक है।

नहीं जुड़ेंगे ओवर अटेम्प के अंक, जिस उत्तर में अधिक नंबर वही मान्य

हरिभूमि न्यूज : रायपुर

सीबीएसई द्वारा बारहवीं कक्षा के परिणामों की घोषणा पश्चात कई छात्र आंसरशीट में अंकों की गिनती को लेकर असमंजस में थे। छात्रों की शिकायत थी कि उन्होंने कॉपी में सवाल दर सवाल जो नंबर जोड़े थे, उनका जोड़ बोर्ड की तरफ से दिए गए अंकों से मेल नहीं खा रहा था। कैलकुलेशन शीट और फाइनल मार्कशीट के नंबरों में आ रहे अंतर ने चिंता बढ़ा दी थी। इसी भ्रम और शिकायतों को दूर करने के लिए सीबीएसई बोर्ड ने स्पष्टीकरण जारी कर मार्किंग का फॉर्मूला समझाया है।

सीबीएसई बोर्ड ने साफ किया है कि यह अंतर किसी गड़बड़ी की वजह से नहीं, बल्कि 'ओवर अटेम्प्ट' से जुड़े एक खास नियम के कारण दिख रहा है। दरअसल, सीबीएसई बोर्ड परीक्षा में प्रश्नों के अंदर कई आंतरिक विकल्प दिए जाते हैं, लेकिन कई बार स्टूडेंट्स अति

अंकसूची में अंकों की गिनती को लेकर असमंजस में थे विद्यार्थी

उत्साह या भ्रम में आकर तय संख्या से ज्यादा सवालों के जवाब लिख देते हैं।ऐसे में छात्र की तरफ से हल किए गए सभी अतिरिक्त प्रश्न भी चेक किए जाते हैं, लेकिन केवल उन्हीं प्रश्नों के अंक जोड़े जाते हैं, जिनमें सबसे ज्यादा मार्क्स मिले हों। जिन अतिरिक्त प्रश्नों में कम अंक होते हैं, उन्हें सिस्टम 'ओवर अटेम्प्ट' मानकर कुल योग से बाहर कर देता है। यही वजह है कि छात्र जब सारे प्रश्नों के नंबर खुद जोड़ते हैं तो उनका टोटल बोर्ड के फाइनल टोटल से ज्यादा बैठता है।

सीबीएसई बोर्ड ने स्टूडेंट्स को समझाने के लिए बताया कि आंसरशीट के मूल्यांकन के बाद जिन प्रश्नों के अंकों को 'ओवर अटेम्प्ट' होने के कारण फाइनल रिजल्ट में शामिल नहीं किया गया है, कंप्यूटर सिस्टम उन्हें स्टार मार्क के साथ दिखाता है। इसका मतलब है कि उस सवाल को जांचा तो गया है, लेकिन कम नंबर होने के कारण उसे फाइनल स्कोरिंग में जगह नहीं मिली है। बोर्ड ने इसका एक पूरा उदाहरण भी अपनी ऑफिशियल वेबसाइट पर जारी नोटिस में साझा किया है।

नए सिरे से तैयार होंगे परिणाम

यदि छात्र अपनी आंसरशीट में किसी अन्य विसंगति से असंतुष्ट हैं तो उनके लिए पुनर्मूल्यांकन और वेरिफिकेशन के लिए 6 जून तक पोर्टल खोला गया था। जिन छात्रों ने इसके लिए आवेदन किए थे, अब सीबीएसई उनकी उत्तरपुस्तिकाओं की पुनः जांच करेगी। इसके बाद छात्रों के परीक्षा परिणाम पुनः तैयार किए जाएंगे। गौरतलब है कि सीबीएसई द्वारा बारहवीं कक्षा के परिणाम घोषित किए जाने के साथ ही मूल्यांकन प्रक्रिया को लेकर सवाल उठने लगे थे।

कांग्रेस के मुख्य और वरिष्ठ प्रवक्ताओं की नियुक्ति में जातिगत समीकरण पर ध्यान नहीं

हरिभूमि न्यूजः रायपुर

प्रदेश कांग्रेस कमेटी ने कांग्रेस में पांच नए मुख्य प्रवक्ता और तीन वरिष्ठ प्रवक्ता की नियुक्ति की है। नियुक्त किए गए प्रवक्ताओं की नियुक्ति में अनुसूचित जाति, अनुसूचित जनजाति और ब्राम्हण वर्ग से कोई प्रवक्ता नहीं है। नियुक्ति को लेकर सवाल उठने लगे हैं। नियुक्ति के बाद इन वर्ग के प्रतिनिधियों ने पीसीसी की नियुक्तियों पर जातिगत समीकरणों का ध्यान क्यों नहीं रखा गया, इस पर सवाल उठाए हैं।

प्रदेश कांग्रेस कमेटी के प्रभारी महामंत्री मलकीत सिंह गैंदू के हस्ताक्षर से जारी नियुक्ति आदेश में पांच मुख्य प्रवक्ता में धनंजय ठाकुर, आरपी सिंह, वंदना राजपूत, अमित श्रीवास्तव और सुरेंद्र वर्मा के नाम हैं। वहीं तीन वरिष्ठ प्रवक्ताओं में सत्यप्रकाश, अभय नारायण राय, नितिन भंसाली को शामिल किया गया है। नियुक्तियों में ब्राम्हण, एससी-एसटी और ओबीसी वर्ग में साहू, यादव सहित ओबीसी वर्ग के अन्य जाति के लोगों का ध्यान नहीं रखने पर सवाल उठाए गए है। कांग्रेस प्रवक्ताओं को विपक्ष की भूमिका में विभिन्न चैनलों में पेनलिस्ट के डिबेट के लिए बुलाया जाता है। वे पार्टी की नीतियों के अनुसार सत्ता पक्ष के बयानों और नीतियों पर पार्टी की ओर से पक्ष रखते हैं। नेताओं का कहना है कि दूसरे वर्ग के प्रवक्ता भी प्रदेश प्रवक्ताओं के रूप में पार्टी की नीति रख सकते हैं। ऐसे में कुछ गिने-चुने वर्गों को रखे जाने पर कांग्रेस के पेनलिस्टों ने ही सवाल उठाया है। कांग्रेस नेताओं का कहना है कि जब प्रदेश अध्यक्ष और अन्य पदाधिकारियों को लेकर जातिगत समीकरण का ध्यान रखा जाता है, तो इन नियुक्तियों पर भी इसका ध्यान रखा जाना चाहिए था। बताया गया है कि पीसीसी अध्यक्ष से मिलकर वे अपनी आपत्ति दर्ज कराएंगे।

जल्द ही करेंगे कुछ और नियुक्ति

प्रदेश कांग्रेस संचार विभाग के अध्यक्ष सुशील आनंद शुक्ला ने इस मामले में कहा कि हमारे पास सभी वर्ग के प्रवक्ता है।कांग्रेस में प्रवक्ता के रूप पहले से काम कर रहे कुछ प्रवक्ताओं को प्रमोट कर मुख्य और वरिष्ठ प्रवक्ता के रूप में नियुक्त की गई है।इसमें सभी वर्ग के लोगों का ध्यान रखने का प्रयास किया गया है। बहुत जल्द ही कुछ औश्र मुख्य और वरिष्ठ प्रवक्ताओं की नियुक्ति कर इस कमी को पूरा करेंगे।

PUBLIC NOTICE

M/s. Nav Durga Fuel Private Limited, has been granted Environmental Clearance w.r.t. 100 KLPD grain-based ethanol plant along with a 3.0 MW co-generation power plant at Village-Barpali, Post-Saraipali, Tehsil-Tamnar, District-Raigarh, Chhattisgarh vides the EC Identification No. EC23A008WB161935, File No. IA-J-11011/514/2021-IA-II(I), EC Identification No. EC22A0 60CG156420, dated 21.03.2022. The copy of Environment Clearance is available on the Website of MoEF&CC at http://parivesh.nic.in. Also available at the registered office of the company at 604A/ Dakshindari Road, Ground Floor, Sreebhumi, North 24 Parganas, Sreebhumi, West Bengal, India, 700048 and also on the website of the company.

OFFICE OF THE NAGAR PANCHAYAT DEVKAR
DISTRICT BEMETARA, CHHATTISGARH

NOTICE INVITING TENDER
(2nd Call) Main Portal: https://eproc.cgstate.gov.in

SYSTEM TENDER NO/ 192917/NIT NO: 468, **Dated 09/06/2026**

Online tender are invited by the Chief Municipal Officer, DEVKAR for the following work in Form "A" for PERCENTAGE RATE TENDER AND CONTRACT FOR WORKS from the contractors registered with Unified Registration System (Single Window) on GoCG PWD & e-Procurement System Portal (https://eproc.cgstate.gov.in) as per the 'key Dates' mentioned below. All other conditions for submission of tenders and criteria for prequalification etc. have been mentioned in the tender documents. SOR- Building SOR 2015, Electrical SOR 2020, PHE SOR 2020, Road SOR 2025.

SYSTEM TENDER NO	Name of Work	Proble Amount of Contract	Bid Due Date
192917	Revamping of Material Recovery Facility (MRF) including installation of Machinery and construction of Compost Plant in Municipal Areas of DEVKAR, Chhattisgarh	Rs 22.51 Lakhs	25/06/2026

The tender documents containing detailed terms & conditions are available for free download on GoCG e-Procurement portal http://eproc.cgstate.gov.in through sub portal of Urban Administration & Development Department http://uad.cg.gov.in Bidders have to quote online their prices along with Technical and Commercial bids in prescribed formats on the above mentioned portal only.

CHIEF MUNICIPAL OFFICER
NAGAR PANCHAYAT DEVKAR

homefirst We'll take you home

Home First Finance Company India Limited
CIN: L65990MH2010PLC240703 Website: homefirstindia.com
Phone No.: 180030008425 Email ID: loanfirst@homefirstindia.com

कब्जा सूचना

संदर्भ: सुरक्षा हित (प्रवर्तन) नियम, 2002 के नियम 8 के उप-नियम (1) के तहत कब्ज़ा नोटिस

चूंकि अधोहस्ताक्षरी, होम फर्स्ट फाइनेंस कंपनी इंडिया लिमिटेड के अधिकृत अधिकारी होने के नाते, वित्तीय परिसंपत्तियों के प्रतिभूतिकरण और पुनर्निर्माण एवं सुरक्षा हित प्रवर्तन अधिनियम, 2002 (2002 के अधिनियम संख्या 54) के तहत नीचे दी गई संबंधित तिथियों पर जारी मांग सूचना के अनुसरण में एवं सुरक्षा हित (प्रवर्तन) नियम, 2002 के नियम 3 के साथ पठित धारा 13(2) के तहत प्रदत्त शक्तियों का प्रयोग करते हुए, आप/उधारकर्ताओं, अधोनामों से संबंधित नोटिस प्राप्त होने की तिथि से 60 दिनों के भीतर बकाया राशि का भुगतान करने का आह्वान करते हैं। आप/सभी ऋणधारक निर्धारित समय के अंदर उक्त बकाया राशि का भुगतान करने में विफल रहे हैं, इसलिए **होम फर्स्ट फाइनेंस कंपनी इंडिया लिमिटेड**, सरफेसी अधिनियम, 2002 की धारा 13 की उपधारा (4) के प्रावधानों के तहत प्रदत्त अधिकार का प्रयोग करते हुए और उसके अंतर्गत नियमों का पालन करते हुए, नीचे उल्लिखित गिरवी संपत्तियों पर **कब्जा** कर लिया है:

क्र. सं.	ऋणधारकों / सह-ऋणधारकों/ जमानतदारों के नाम	बंधक रखी गई संपत्ति का विवरण	मांग सूचना की तिथि	मांग सूचना की तिथि को कुल बकाया राशि (रूपये में)	कब्जा की तिथि
1.	उमा सोनी, सूरज कुमार सोनी, तबरेज खान	प्लॉट- ख.नं. 822/26, प.ह.नं. 17, मौजा खमतराई, तहसील व जिला बिलासपुर, बिलासपुर, छत्तीसगढ़-495001 चौहद्दी-, पूर्व-छोटेलाल का घर, पश्चिम-विमला कोर्रामि की भूमि, उत्तर-प्रस्तावित सड़क, दक्षिण-जायसवाल की भूमि	05-04-2026	1,655,521	06-06-2026
2.	सुमित्रा निर्मलकर, दुर्गेश निर्मलकर	मकान-प्लॉट नंबर 11, शीट नंबर 35, ख.नं. 635/4, ख.नं. 635/25, शीट नं. 35 प.ह.नं. 41 रा.नि.मं. बिलासपुर विकास खंड बिल्हा तह.एवं जिला बिलासपुर, बिलासपुर, छत्तीसगढ़ 495001 चौहद्दी-पूर्व- विद्यावती भटनागर का प्लाट पश्चिम-निस्तारी रोड, उत्तर-विक्रेता की भूमि, दक्षिण-विक्रेता की भूमि	05-04-2026	1,293,586	06-06-2026
3.	रामबहोरन यादव, विजयलक्ष्मी यादव	प्लॉट-126/62, प.ह.नं.16/30, मौजा पत्थरखान, ख.नं. 147/4, प.ह.नं. 41 रा.नि.मं. सकरी मौजा सैदा, तहसील सकरी व जिला बिलासपुर, बिलासपुर, छत्तीसगढ़-495001. चौहद्दी-पूर्व-सड़क, पश्चिम-दुबे की भूमि, उत्तर-विक्रेता की भूमि, दक्षिण-विक्रेता की भूमि	05-04-2026	1,627,210	06-06-2026
4.	पन्नालाल महिलांगे, शीतला बाई महिलांगे	प्लॉट- ख.नं. 248/32, प.ह.नं. 41, मौजा सैदा तहसील सकरी, जिला बिलासपुर, बिलासपुर, छत्तीसगढ़-495001, चौहद्दी: पूर्व - विक्रेता का प्लॉट, पश्चिम - सड़क, उत्तर - विक्रेता का प्लॉट, दक्षिण -विक्रेता का प्लॉट।	05-04-2026	1,451,913	06-06-2026
5.	अजय जांगड़े, हरवंशलाल जांगड़े, अनीता जांगड़े	मकान-ख.नं. 148/30, प.ह.नं. 35, मौजा मंगला, तहसील एवं जिला बिलासपुर, बिलासपुर, छत्तीसगढ़-495001, चौहद्दी: पूर्व-25 फीट प्रस्तावित सड़क, पश्चिम - विक्रेता की भूमि, उत्तर - दीप्ति का मकान, दक्षिण - विक्रेता की भूमि	05-04-2026	1,698,622	06-06-2026
6.	राजू साहू, भारती साहू	प्लॉट-ख.नं. 37/61, मौजा-सैदा, प.ह.नं.41, रा.नि.मं.-अमसेना, तहसील सकरी, जिला-बिलासपुर, छत्तीसगढ़-495001 चौहद्दी- पूर्व - विक्रेता का प्लॉट, पश्चिम - निस्तारी रास्ता, उत्तर - विक्रेता का प्लॉट,दक्षिण -विक्रेता का प्लॉट।	05-04-2026	1,151,440	06-06-2026
7.	राज कुमार मेहर, जमुना बाई मेहर	प्लॉट-मौजा पत्थरखान, ख.नं. 126/104, मौजा पत्थरखान, प.ह.नं. 16/30, रा.नि.मं., तहसील एवं विकासखंड बिल्हा, जिला बिलासपुर, बिलासपुर, छत्तीसगढ़-495001 चौहद्दी: घिरा हुआ, पूर्व-निस्तारी रास्ता, पश्चिम-अन्य का प्लॉट, उत्तर-विक्रेता का प्लॉट, दक्षिण-विक्रेता का प्लॉट	05-04-2026	989,571	06-06-2026
8.	अशोक वस्त्रकार, अमरिका वस्त्रकार	फ्लैट-मौजा सईदा, प्लॉट नंबर 8/1, ख.नं. 37/119 भाग, मौजा सैदा, म.नं. 07, प.ह.नं.41, रा.नि.मं. अमसेना, तह.सकरी, जिला-बिलासपुर (छ.ग.), बिलासपुर, छत्तीसगढ़-495001., चौहद्दी: पूर्व-विक्रेता की भूम, पश्चिम-निस्तारी सड़क, उत्तर-विक्रेता की भूमि, दक्षिण-विक्रेता की भूमि	05-04-2026	1,248,189	06-06-2026
9.	गणेश कुमार पटेल, अंजलि पटेल	प्लॉट-प.ह.नं.- 24/41, मौजा सैदा, खसरा नंबर 250/13 भाग, प.ह.नं. नंबर 41 रा.नि.मं. सकरी मौजा सईदा, तहसील सकरी एवं जिला बिलासपुर, बिलासपुर, छत्तीसगढ़-495001 चौहद्दी:पूर्व-20 फीट निस्तारी रोड, पश्चिम-बिमला बाई की भूमि, उत्तर-विक्रेता की भूमि, दक्षिण-विक्रेता की भूमि।	05-04-2026	638,001	06-06-2026
10.	विशाल गुप्ता, निशा गुप्ता	प्लॉट- खं.नं. 37/10, मौजा मेंझा, प.ह.नं 42, ख.नंबर 146/3 (भाग), प.ह.नं. 61, मौजा घुरू, तहसील सकरी, जिला बिलासपुर, बिलासपुर, छत्तीसगढ़-495001, चौहद्दी: पूर्व - निस्तारी रोड, पश्चिम - विक्रेता की भूमि, उत्तर - विक्रेता की भूमि, दक्षिण - विक्रेता की भूमि ।	05-04-2026	946,385	06-06-2026
11.	संतोषी नागरे, नरेंद्र कुमार	ख.नं. 917/24, मौजा मुंगेली, प.ह.नं. 29/59, तहसील एवं जिला मुंगेली, मुंगेली, छत्तीसगढ़-495334 चौहद्दी- पूर्व - प्रस्तावित सड़क, पश्चिम - विक्रेता की भूमि, उत्तर - विक्रेता की भूमि दक्षिण - विक्रेता की भूमि।	04-07-2025	863,094	05-06-2026
12.	धन कुमार यादव, बरखा यादव	मकान-ख.नं. 626/72, मौजा मुंगेली, म.नं.-2, प.ह.नं. 19/59, तहसील मुंगेली, जिला मुंगेली, मुंगेली, छत्तीसगढ़-495334 चौहद्दी: पूर्व - रामनाथ सोनकर का प्लॉट, पश्चिम - निस्तारी रास्ता, उत्तर - धन का मकान, दक्षिण - ठाकुर का मकान।	04-07-2025	1,398,893	05-06-2026
13.	आशा राम चौधरी, प्रिया चौधरी, गौरव चौधरी	ख.नं.-77/4, मौजा मड़वा, प.ह.नं. 47, रा.नि.मं. मुंगेली, मुंगेली, छत्तीसगढ़, 495334 चौहद्दी: दान दाता का प्लॉट पश्चिम-प्रस्तावित सड़क, उत्तर-प्रस्तावित सड़क, दक्षिण-शंकर का प्लॉट।	03-06-2025	1,776,620	05-06-2026

ऋणधारक द्वारा राशि का भुगतान न कर पाने की स्थिति में, ऋणधारक/जमानतदार तथा आम जनता को सूचित किया जाता है कि उक्त अधिनियम की धारा 13(4) के नियम 8 के तहत प्रदत्त शक्तियों का प्रयोग करते हुए, उपरोक्त तिथि से अधोहस्ताक्षरी ने उपर्युक्त वर्णित संपत्ति पर कब्जा कर लिया है।

ऋणधारकों/जमानतदारों तथा **आम जनता** को चेतावनी दी जाती है कि वे उपरोक्त संदर्भित संपत्तियों/प्रतिभूतियों या उनके किसी भी भाग से संबंधित कोई भी लेन-देन न करें और उक्त संपत्तियों/प्रतिभूतियों से संबंधित कोई भी लेन-देन होम फर्स्ट फाइनेंस कंपनी इंडिया लिमिटेड के प्रभार के अधीन होगा, जो ऊपर उल्लिखित राशि के लिए संपत्तियों/प्रतिभूतियों के विरुद्ध देय है और पूर्ण भुगतान होने तक उस पर ब्याज सहित देय है।

ऋणधारक का ध्यान अधिनियम की धारा 13 की उपधारा (8) के उन प्रावधानों की ओर आकर्षित किया जाता है, जो प्रतिभूत संपत्ति को छुड़ाने के लिए उपलब्ध समय से संबंधित हैं।

स्थान : बिलासपुर, दिनांक : 10-06-2026 अधिकृत अधिकारी, होम फर्स्ट फाइनेंस कंपनी इंडिया लिमिटेड

खबर संक्षेप

एलएंडटी लगा रही डिजिटल कर्मचारियों पर बड़ा दांव

मुंबई। लार्सन एंड टुब्रो (एलएंडटी) अपनी निर्माण गतिविधियों के विस्तार के लिए स्वचालन, रोबोटिक्स और प्रौद्योगिकी आधारित समाधान पर बड़ा दांव लगा रही है। कंपनी के एक शीर्ष अधिकारी ने यह जानकारी दी। कंपनी का मानना है कि केवल श्रमबल बढ़ाकर वृद्धि की रफ्तार बनाए रखना संभव नहीं होगा। एलएंडटी के मुख्य वित्त अधिकारी (सीएफओ) आर. शंकर रमण ने 'आईसीआईसीआई सिक्योरिटीज इंडिया इन्वेस्टर्स कॉन्फ्रेंस-2026' में कहा, ''पिछले तीन-चार वर्षों के दौरान कंपनी ने निर्माण क्षेत्र में अभूतपूर्व स्तर तक स्वचालन को बढ़ावा देने का काम किया है।

नेपाल ने भारत से आम आयात पर लगाया अंकुश

काठमांडू। नेपाल ने कथित रूप से अत्यधिक कीटनाशक पाए जाने और सीमावर्ती क्षेत्रों में 'क्वारंटीन' सुविधाओं के अभाव का हवाला

देते हुए भारत से किए जाने वाले आम के आयात पर अंकुश लगा दिया है। अधिकारियों ने मंगलवार को यह जानकारी दी। इस रोक के चलते नेपाल के स्थानीय बाजारों में घरेलू स्तर पर उत्पादित आम की उपलब्धता बढ़ गई है। गर्मी के मौसम में आम की मांग आमतौर पर काफी अधिक रहती है।

रुपया 25 पैसे की बढ़त के साथ 95.36 प्रति डॉलर

मुंबई। अमेरिका-ईरान तनाव कम होने के बाद कच्चे तेल की कीमतें और डॉलर सूचकांक में नरमी के बीच रुपया मंगलवार को अमेरिकी डॉलर के मुकाबले 25 पैसे मजबूत

होकर 95.36 (अस्थायी) पर बंद हुआ। विदेशी मुद्रा कारोबारियों के अनुसार, इजराइल और ईरान के बीच तनाव में नरमी के संकेतों, भारतीय रिजर्व बैंक (आरबीआई) द्वारा संभावित हस्तक्षेप, सकारात्मक घरेलू बाजार और अमेरिकी बॉन्ड प्रतिफल में कमी ने रुपये को समर्थन दिया। अंतरबैंक विदेशी मुद्रा विनिमय बाजार में रुपया 95.47 पर खुला।

मई में चीन का निर्यात 19.4 प्रतिशत उछला

हांगकांग। चीन के निर्यात में मई महीने के दौरान सालाना आधार पर 19.4 प्रतिशत की वृद्धि दर्ज की गई।

प्रौद्योगिकी उत्पादों के मजबूत निर्यात और वैश्विक मांग में सुधार को इस बढ़त का प्रमुख कारण बताया गया है। चीन की सीमा-शुल्क एजेंसी ने मंगलवार को यह जानकारी दी। अप्रैल में चीन का निर्यात 14.1 प्रतिशत बढ़ा था। मई में चीन का आयात भी 27.4 प्रतिशत बढ़ा, जो अप्रैल के 25.3 प्रतिशत की तुलना में अधिक है।

जेएसडब्ल्यू का कच्चे इस्पात का उत्पादन 15 प्रतिशत बढ़ा

नई दिल्ली। इस्पात कंपनी जेएसडब्ल्यू स्टील का मई में कच्चे इस्पात का उत्पादन 15 प्रतिशत बढ़कर 22.93 लाख टन हो गया जबकि पिछले साल की समान अवधि में यह 19.96 लाख टन था। सज्जन जिंदल की अगुवाई वाली कंपनी ने मंगलवार को शेयर बाजार को दी सूचना में कहा कि उत्पादन में यह बढ़ोतरी डोलवी संयंत्र के पूर्ण संचालन और जेएसडब्ल्यू विजयनगर मेटेलिक्स लिमिटेड (जेवीएमएल) के पूरी तरह चालू होने के कारण हुई है। जेएसडब्ल्यू स्टील के पूर्ण-स्वामित्व वाली अनुषंगी कंपनी जेवीएमएल का संचालन अब पूरी क्षमता के साथ हो रहा है।

विमानों की आपूर्ति में देरी से आधुनिकीकरण पर पड़ा असर

एयर इंडिया के निवर्तमान सीईओ विल्सन ने कहा

एजेंसी ▶▶| रियो डी जेनेरियो

एयर इंडिया के निवर्तमान मुख्य कार्यपालक अधिकारी (सीईओ) और प्रबंध निदेशक कैंपबेल विल्सन ने कहा है कि पिछले चार वर्षों में एयरलाइन की बुनियाद को फिर से मजबूत किया गया है, लेकिन निर्धारित समय पर विमानों की आपूर्ति न होने से इसकी वृद्धि और बेड़े के आधुनिकीकरण पर महत्वपूर्ण असर पड़ा है। पद छोड़ने की घोषणा कर चुके विल्सन ने बातचीत में कहा कि वह इस वर्ष के अंत में पद से हटने के बाद किसी अन्य पूर्णकालिक कार्यकारी भूमिका में नहीं जाएंगे और सलाहकार एवं शिक्षण जैसे कार्यों पर ध्यान देंगे। विल्सन ने सात अप्रैल को एयर इंडिया का सीईओ एवं प्रबंध निदेशक पद छोड़ने की घोषणा की थी। वह इस पद पर मई, 2022 में नियुक्त किए गए थे।

एयर इंडिया की बुनियाद मजबूत की गई

विल्सन ने कहा कि पिछले चार वर्षों में एयर इंडिया की बुनियाद को फिर से मजबूत किया गया है, लेकिन निर्धारित समय पर विमानों की आपूर्ति न होने से इसकी वृद्धि और बेड़े के आधुनिकीकरण पर महत्वपूर्ण असर पड़ा है। उन्होंने विमानों की समय पर आपूर्ति न होने को 'दुर्भाग्यपूर्ण' बताते हुए कहा कि अगर निर्धारित समय पर विमान मिल गए होते तो एयर इंडिया के कायाकल्प का काम काफी आगे बढ़ चुका होता।

एयर इंडिया के पास वर्तमान में 300 से अधिक विमान

इसके अलावा, फर्स्ट क्लास एवं बिजनेस श्रेणी की सीटों की आपूर्ति बाधित होने से चौड़े आकार वाले विमानों के उन्नयन में लगभग दो साल की देरी हो गई। एयर इंडिया समूह के पास वर्तमान में 300 से अधिक विमान हैं, जिनमें एयर इंडिया के बेड़े में 184 विमान शामिल हैं। कंपनी को भविष्य में 670 विमानों की आपूर्ति मिलनी है, जो उसके विस्तार के अगले चरण के लिए महत्वपूर्ण होगी।

व्यापक बदलाव की प्रक्रिया से गुजर रही

जनवरी, 2022 में निजीकरण के बाद एयर इंडिया फिलहाल व्यापक बदलाव की प्रक्रिया से गुजर रही है। हालांकि, टाटा समूह और सिंगापुर एयरलाइंस के संयुक्त स्वामित्व वाली एयरलाइन को कई चुनौतियों का सामना करना पड़ रहा है। एयर इंडिया के प्रमुख के रूप में अपने कार्यकाल को 54 वर्षीय विल्सन ने 'एक शानदार सफर' बताते हुए कहा कि इस दौरान सांस्कृतिक बदलाव, चार एयरलाइंस के विलय, नई पहचान और उत्पाद उन्नयन जैसे कदम उठाए गए।

देश की अर्थव्यवस्था को पश्चिम एशिया संकट का सामना करना पड़ रहा

आर्थिक वृद्धि की गति बरकरार, अतिरिक्त कर्ज लेने की कोई जरूरत नहीं: सरकार

एजेंसी ▶▶| नई दिल्ली

देश की अर्थव्यवस्था को पश्चिम एशिया संकट के कारण ईंधन और उर्वरक का आयात बिल बढ़ने से बाहरी मोर्चे पर चुनौतियों का सामना करना पड़ रहा है, लेकिन घरेलू खपत बरकरार रहने से जीडीपी (सकल घरेलू उत्पाद) वृद्धि की रफ्तार बनी हुई है। सरकारी सूत्रों ने मंगलवार को यह बात कही।

- ईंधन और उर्वरक का आयात बिल बढ़ने से चुनौतियों का सामना करना पड़ रहा

सूत्रों ने कहा कि कि वित्त वर्ष 2026-27 के बजट में वैश्विक अर्थव्यवस्था में शुल्क से जुड़ी अनिश्चितताओं को ध्यान में रखा गया था और सरकार को फिलहाल अतिरिक्त कर्ज लेने या संसद के आगामी मानसून सत्र में पूरक अनुदान मांग लाने की जरूरत नहीं है। राजकोषीय घाटा अब भी बजट लक्ष्य के अनुरूप जीडीपी के 4.3 प्रतिशत पर बरकरार है।

विनिवेश व संपत्तियां बाजार पर चढ़ाई जा रही : सरकार मौजूदा वित्त वर्ष में विनिवेश और संपत्तियों को बाजार पर चढ़ाने जैसे गैर-कर राजस्व के स्रोतों का सक्रिय रूप से उपयोग कर रही है। सूत्र ने कहा, निवेश और लोक संपत्ति प्रबंधन विभाग (दीपम) और सार्वजनिक उद्यम विभाग (डीपीई) के पास विनिवेश और संपत्ति को बाजार पर चढ़ाने के लिए साल भर की योजना और मध्यम अवधि का परिदृश्य है।

बजट में तय 80,000 करोड़ का आंकड़ा पार हो जाएगा

मुझे उम्मीद है कि इस मद में बजट में तय 80,000 करोड़ रुपये का आंकड़ा पार हो जाएगा और दोनों विभाग इस पर काम कर रहे हैं। उन्होंने यह भी कहा कि आईडीबीआई बैंक का विनिवेश भी होगा। सरकार अप्रैल-जून तिमाही के आंकड़े और मानसून पर अल-नीनो के असर की जानकारी मिलने के बाद जुलाई में वृहद आर्थिक आंकड़ों का फिर से आकलन करेगी।

विदेश से भेजी जाने वाली राशि पर कोई बुरा असर नहीं

सूत्रों ने बताया कि वित्त वर्ष 2025-26 की मार्च तिमाही में दिखी वृद्धि की रफ्तार 2026-27 की पहली तिमाही में भी जारी है। साथ ही अब तक विदेश से भेजी जाने वाली राशि पर कोई बुरा असर नहीं पड़ा है। जीएसटी के आंकड़े अच्छे हैं, महत्वपूर्ण आंकड़ें (निर्यात, बिजली खपत आदि) भी सकारात्मक संकेत दे रहे हैं।

निजी निवेश में भी तेजी आ रही

उद्योग मंडल सीआईआई के आंकड़ों के अनुसार निजी निवेश में भी तेजी आ रही है। सूत्रों ने कहा कि सुधारों का सिलसिला जारी रहेगा और अर्थव्यवस्था में प्रत्यक्ष विदेशी निवेश (एफडीआई) प्रवाह बढ़ाने के लिए और उपाय किए जा रहे हैं। उन्होंने यह भी कहा कि पूंजी निकासी पर रोक लगाने का कोई प्रस्ताव नहीं है।

सब्सिडी में 100 प्रतिशत बढ़ोतरी की मांग

सूत्रों ने बताया कि दुनिया भर में उर्वरक की कीमतें बढ़ने के कारण, उर्वरक मंत्रालय ने मौजूदा वित्त वर्ष के लिए सब्सिडी में 100 प्रतिशत बढ़ोतरी की मांग की है। बजट में मौजूदा वित्त वर्ष के लिए 1.77 लाख करोड़ रुपये की उर्वरक सब्सिडी का अनुमान लगाया गया था। इसके अलावा, पश्चिम एशिया संकट के बाद से 78 दिनों तक पेट्रोल पंप पर कीमतें स्थिर रखने के लिए सरकार ने कंपनियों को मदद दी है।

कंपनियों को हर दिन 650 करोड़ रुपए का नुकसान

पेट्रोलियम विपणन कंपनियों ने इसके बाद धीरे-धीरे पेट्रोल पंप पर कीमतें बढ़ानी शुरू कर दी हैं। हालांकि, वैश्विक कच्चे तेल की मौजूदा कीमतों के मुकाबले कम दाम पर ईंधन बेचने की वजह से उन्हें अभी भी हर दिन 650 करोड़ रुपये का नुकसान हो रहा है।

मारुति की छोटी कारों के लिए कीमत सुरक्षा योजना की घोषणा

एजेंसी ▶▶| नई दिल्ली

देश की प्रमुख कार कंपनी मारुति सुजुकी इंडिया (एमएसआई) ने मंगलवार को अपनी छोटी कारों के लिए 'कीमत सुरक्षा योजना' की घोषणा की है। इस योजना के तहत ऑल्टो के10, एस-प्रेसो, सेलेरियो और वैगनआर जैसे मॉडल की कीमतों को सुरक्षित किया गया है, जिससे ग्राहकों को संभावित मूल्य वृद्धि का असर नहीं झेलना पड़ेगा। मारुति सुजुकी ने इस महीने से सभी मॉडल पर कीमतों में 30,000 रुपये तक की बढ़ोतरी की घोषणा मई में की थी। अब कीमत सुरक्षा योजना के तहत कंपनी ने कहा कि उसकी छोटी कार की कीमतें 14 जून, 2026 तक की गई सभी बुकिंग के लिए अपरिवर्तित रहेंगी। मारुति सुजुकी इंडिया के विपणन एवं बिक्री के वरिष्ठ कार्यकारी अधिकारी पार्थो बनर्जी ने कहा, हमारे चैनल भागीदारों से मिली प्रतिक्रिया के आधार पर, हमने यह कीमत सुरक्षा योजना की घोषणा की है। उनका अनुरोध सीधा थाः जो ग्राहक कार खरीदने का साहस दिखा रहे हैं, उन्हें कीमत में बढ़ोतरी के बाद पीछे न हटना पड़े। इसलिए, हम छोटे कार खरीदारों के लिए इस योजना पर निर्णय लिया। अगर आप बुकिंग करते हैं, तो हम आपको कुछ राहत देंगे।

- 14 जून तक बुकिंग कराने वाले ग्राहकों को होगा लाभ

वाहनों की कीमतों में वृद्धि होने के आसार

कंपनी ने कहा कि यह योजना ग्राहकों के लिए किफायती विकल्पों को सुरक्षित रखने के लिए शुरू की गई है और वह भी खासकर ऐसे समय में जब मुद्रास्फीतिक दबाव तथा प्रतिकूल लागत वातावरण के बीच वाहनों की कीमतों में वृद्धि होने के आसार हैं।

कमजोर डॉलर की वजह से सोना 1,500 रुपए मजबूत, चांदी स्थिर

एजेंसी ▶▶| नई दिल्ल

राष्ट्रीय राजधानी के सराफा बाजार में मंगलवार को कमजोर डॉलर और धारणा में सुधार के कारण सोने की कीमतों में 1,500 रुपये की मजबूती देखी गई और यह फिर से 1.60 लाख रुपये प्रति 10 ग्राम के स्तर के पार पहुंच गया। स्थानीय बाजार के जानकारों के अनुसार, 99.9 प्रतिशत शुद्धता वाले सोने की कीमत सोमवार के 1,58,800 रुपये प्रति 10 ग्राम के बंद भाव से 1,500 रुपये बढ़कर 1,60,300 रुपये प्रति 10 ग्राम (सभी टैक्स सहित) हो गई। यह बढ़त तब हुई जब वैश्विक स्तर पर सोने की कीमतें कम थीं। जानकारों का मानना है कि घरेलू कीमतों में यह उछाल कमजोर डॉलर और निवेशकों की नई दिलचस्पी के कारण आया है। एचडीएफसी सिक्योरिटीज में वरिष्ठ विश्लेषक (जिंस), सौमिल गांधी ने कहा, ''मंगलवार को सोने की कीमतों में उछाल आया, जिसे कच्चे तेल की कीमतों में गिरावट और कमजोर डॉलर व बॉन्ड प्रतिफल में आई गिरावट से सहारा मिला।

- सोना फिर से बढ़कर 1.60 लाख रुपए प्रति दस ग्राम

सीजफायर से बाजार का मुड सुधरा

हालांकि, चांदी की कीमतें 2,55,700 रुपये प्रति किलोग्राम पर स्थिर रहीं। उन्होंने कहा कि ईरान और इजराइल के एक-दूसरे पर हमले रोकने पर सहमत होने के बाद बाजार का मूड सुधरा, जबकि अमेरिकी राष्ट्रपति डोनाल्ड ट्रंप की टिप्पणियों से औपचारिक युद्धविराम की दिशा में प्रगति के संकेत मिले, जिससे इस विवाद के कूटनीतिक समाधान की उम्मीदें बढ़ीं।

ग्रासिम विस्तार पर 3,094 करोड़ रुपए करेगी निवेश

एजेंसी ▶▶| नई दिल्ली

आदित्य बिड़ला समूह की प्रमुख कंपनी ग्रासिम इंडस्ट्रीज लिमिटेड ने कहा कि वह कर्नाटक के हरिहर में अपनी लियोसेल

क्षमता के विस्तार के लिए 3,094 करोड़ रुपये का निवेश करेगी। कंपनी ने बयान में कहा कि दूसरे चरण के तहत किए जाने वाले इस निवेश का उद्देश्य वैश्विक स्तर पर बढ़ती टिकाऊ एवं उच्च गुणवत्ता वाली वस्त्र सामग्री की मांग को पूरा करना है। ग्रासिम इंडस्ट्रीज लिमिटेड के निदेशक मंडल की सोमवार को हुई बैठक में इस पूंजीगत व्यय को मंजूरी दी गई। यह निवेश आंतरिक संसाधनों और कर्ज के मिश्रण से वित्तपोषित किया जाएगा। लियोसेल एक अर्ध-कृत्रिम रेशा है जिसका इस्तेमाल परिधान, घरेलू वस्त्र और तकनीकी वस्त्र उत्पादों में किया जाता है।

पश्चिम एशिया में तनाव घटने से शेयर बाजार में तेजी लौटी

एजेंसी ▶▶| मुंबई

घरेलू शेयर बाजार में पिछले दो कारोबारी सत्रों से जारी गिरावट मंगलवार को थम गई और दोनों मानक सूचकांक चढ़कर बंद हुए। इजराइल एवं ईरान के बीच तनाव कम होने और दुनिया के अन्य शेयर बाजारों में तेजी से सेंसक्स 394 अंक चढ़ा जबकि निफ्टी 119 अंक की बढ़त में रहा।

- सेंसक्स 394 और निफ्टी 119 अंक चढ़ा

विश्लेषकों ने कहा कि बैंक शेयरों में तेजी और कच्चे तेल के दाम में नरमी से भी बाजार धारणा मजबूत हुई है। बीएसई का 30 शेयरों पर आधारित मानक सूचकांक सेंसेक्स उतार-चढ़ाव भरे कारोबार में 394.50 अंक बढ़कर 73,918.76 अंक पर बंद हुआ। कारोबार के दौरान एक समय यह 511.15 अंक तक चढ़ गया था। निफ्टी 119.10 अंक बढ़कर 23,242.10 अंक पर बंद हुआ। सेंसेक्स की कंपनियों में इंटरग्लोब एविएशन, भारतीय स्टेट बैंक, आईसीआईसीआई बैंक, एक्सिस बैंक, बजाज फाइनेंस और एशियन पेंट्स प्रमुख रूप से लाभ में रहीं। दूसरी तरफ, नुकसान में रहने वाले शेयरों में टाइटन, एनटीपीसी, पावर ग्रिड और टेक महिंद्रा शामिल हैं। ऑनलाइन ट्रेडिंग कंपनी एनरिच मनी के मुख्य कार्यपालक अधिकारी पोनमुडी आर ने कहा, ''इजराइल और ईरान के बीच तनाव कम होने से निवेशकों का भरोसा बढ़ा और जोखिम वाली संपत्ति में सुधार हुआ, जिससे भारतीय शेयर बाजार बढ़त के साथ बंद हुए।''

मिडकैप और स्मालकैप में रही तेजी

व्यापक बाजार में मझोली कंपनियों का बीएसई मिडकैप सूचकांक 1.50 प्रतिशत उछल गया जबकि छोटी कंपनियों के स्मालकैप सूचकांक में 1.33 प्रतिशत की तेजी रही। क्षेत्रवार सूचकांकों में पीएसयू बैंक में 83 प्रतिशत, बैंकिंग सूचकांक में 2.18 प्रतिशत, सेवा खंड में दो प्रतिशत और रियल्टी खंड में 1.76 प्रतिशत की तेजी दर्ज की गई।

बाजार उबरने की कोशिश कर रहा

जियोजित इन्वेस्टमेंट्स लिमिटेड के शोध प्रमुख विनोद नायर ने कहा, /''घरेलू बाजार हाल में आई तेज गिरावट से उबरने की कोशिश कर रहा है। इसमें इजराइल-ईरान तनाव में कमी आने और कच्चे तेल में नरमी की अहम भूमिका रही। लेकिन विदेशी संस्थागत निवेशकों की निकासी जारी रहने और उच्च बॉन्ड प्रतिफल से जुड़ी चिंताएं बरकरार हैं।

भारतीय कंपनियों का कनाडा में 11 अरब कनाडाई डॉलर निवेश

वाशिंगटन। भारतीय कंपनियों ने सूचना प्रौद्योगिकी, जीवन विज्ञान और विनिर्माण जैसे विभिन्न क्षेत्रों में कनाडा में लगभग 11 अरब कनाडाई डॉलर का निवेश किया है। उद्योग मंडल भारतीय उद्योग परिसंघ (सीआईआई) और कनाडा-भारत व्यापार परिषद की एक रिपोर्ट में यह कहा गया है। वाणिज्य मंत्री

पीयूष गोयल की कनाडा यात्रा के दौरान जारी की गई इस रिपोर्ट में कहा गया है कि उत्तरी अमेरिकी देश के 10 में से आठ प्रांतों में 50 भारतीय कंपनियों की उपस्थिति है और उन्होंने 33,000 से अधिक रोजगार सृजित किए हैं। भारतीय कंपनियों द्वारा सृजित रोजगार 2023 से लगभग दोगुना हो गए हैं।

फिच ने भारत का वृद्धि अनुमान घटाकर किया 6.4 प्रतिशत

एजेंसी ▶▶| नई दिल्ली

फिच रेटिंग्स ने मंगलवार को चालू वित्त वर्ष के लिए भारतीय अर्थव्यवस्था के वृद्धि दर अनुमान को 6.7 प्रतिशत से घटाकर 6.4 प्रतिशत कर दिया। अमेरिका-ईरान संघर्ष और इससे जुड़े तेल संकट के प्रभावों की वजह से यह कटौती की गई है। रेटिंग एजेंसी फिच ने जून महीने की अपनी वैश्विक आर्थिक परिदृश्य रिपोर्ट में कहा कि वित्त वर्ष 2026-27 में भारत के सकल घरेलू उत्पाद (जीडीपी) की वृद्धि दर धीमी रह सकती है लेकिन घरेलू मांग और निवेश से कुछ समर्थन मिलेगा। फिच रेटिंग्स ने कहा,"हम उम्मीद करते हैं कि वित्त वर्ष 2026-27 में जीडीपी वृद्धि दर घटकर 6.4 प्रतिशत रह जाएगी, जो मार्च के अनुमान से 0.3 प्रतिशत अंक कम है। घरेलू मांग वृद्धि का मुख्य आधार बनी रहेगी और वास्तविक संदर्भ में आयात कम होने से शुद्ध बाहरी मांग इस वृद्धि में सकारात्मक योगदान देगी। रिपोर्ट के मुताबिक, उच्च मुद्रास्फीति और ऊर्जा कीमतों में बढ़ोतरी से वास्तविक आय पर दबाव बढ़ेगा, जिससे उपभोक्ता खर्च प्रभावित होगा।

- पहले वृद्धि दर अनुमान 6.7 प्रतिशत रखा गया था

पहले 70 डॉलर प्रति बैरल रहा कच्चा तेल

रेटिंग एजेंसी ने कहा कि अमेरिका-ईरान युद्ध की वजह से वैश्विक तेल कीमतों में तेजी आई है और इसका असर भारत सहित वैश्विक अर्थव्यवस्था पर पड़ रहा है। फिच ने ब्रेंट क्रूड की औसत कीमत के अनुमान को बढ़ाकर 87 डॉलर प्रति बैरल कर दिया है, जो पहले 70 डॉलर प्रति बैरल था।

तेल की कीमतों में तेजी का असर पड़ रहा

फिच रेटिंग्स के मुख्य अर्थशास्त्री ब्रायन कोल्टन ने कहा, तेल की कीमतों में तेजी से वैश्विक आर्थिक वृद्धि पर दबाव पड़ रहा है और जोखिम बढ़ रहे हैं। लेकिन दुनिया भर में आईटी पर खर्च तेजी से बढ़ रहा है, जो निकट अवधि में आर्थिक गतिविधियों पर नकारात्मक असर को कुछ हद तक कम कर रहा है।

टीमलीज की रिपोर्ट में कॉरपोरेट क्षेत्र का चालू वित्त वर्ष के लिए उम्मीद

वेतन 8.6 से 10.2 प्रतिशत तक बढ़ने का अनुमान

एजेंसी ▶▶| मुंबई

चालू वित्त वर्ष में कंपनियों में कार्यरत कर्मचारियों के वेतन में 8.6 प्रतिशत से 10.2 प्रतिशत तक की बढ़ोतरी होने की संभावना है। कुशल एवं बेहतर निष्पादन वाले कर्मचारियों की लगातार बढ़ती मांग के कारण यह वृद्धि देखने को मिल रही है। मंगलवार को एक रिपोर्ट में यह संभावना जताई गई।

- कुशल एंव बेहतर कर्मचारियों के लिए लगातार बढ़ती मांग के कारण वृद्धि

टीमलीज सर्विसेज की रोजगार एवं वेतन परिदृश्य पर जारी रिपोर्ट के मुताबिक, वित्त वर्ष 2026-27 के दौरान औसत वेतन वृद्धि 8.6 प्रतिशत से 10.2 प्रतिशत के दायरे में रह सकती है। इसमें इलेक्ट्रिक वाहन (ईवी), ईवी अवसंरचना, वित्तीय-प्रौद्योगिकी, स्वास्थ्य सेवा और औषधि जैसे तेजी से बढ़ते क्षेत्रों की प्रमुख भूमिका रहने वाली है।

विशाखापट्टनम व नागपुर में अच्छी वृद्धि संभवः इनके अलावा विशाखापट्टनम और नागपुर जैसे उभरते शहरों में भी अच्छी वृद्धि देखे जाने की संभावना है। इसके उलट सूरत, चंडीगढ़ और लखनऊ जैसे शहरों में पिछले वर्ष की तुलना में वेतन वृद्धि की दर में थोड़ी गिरावट देखी गई है।

वाहन, बीमा व बीपीओ क्षेत्र में 8.9 से 9.5 फीसदी के बीच

रिपोर्ट के मुताबिक, वाहन, बीमा और बीपीओ जैसे क्षेत्रों में इस साल वेतन वृद्धि 8.9 प्रतिशत से 9.5 प्रतिशत के बीच रह सकती है। वहीं बैंकिंग, निर्माण एवं रियल एस्टेट, दूरसंचार और कपड़ा जैसे क्षेत्रों में वेतन वृद्धि 8.6 प्रतिशत से 8.8 प्रतिशत के बीच रहने का अनुमान है। रिपोर्ट कहती है कि विभिन्न कार्य क्षेत्रों में वेतन वृद्धि का सबसे अधिक असर बिक्री एवं विपणन, इंजीनियरिंग और सूचना प्रौद्योगिकी (आईटी) क्षेत्रों में देखा जा रहा है। शहरों के स्तर पर चेन्नई, पुणे, हैदराबाद और अहमदाबाद वेतन वृद्धि के मामले में आगे रह सकते हैं।

ईवी क्षेत्र में 10.2 फीसदी तक वेतन वृद्धि दिख सकती है

रिपोर्ट कहती है कि ईवी और उससे जुड़े क्षेत्र में 9.6 प्रतिशत से 10.2 प्रतिशत तक वेतन वृद्धि देखने को मिल सकती है। इसमें इलेक्ट्रिकल इंजीनियर, गुणवत्ता नियंत्रण निरीक्षक और साइट इंजीनियर जैसी भूमिकाओं में सबसे अधिक वृद्धि होने का अनुमान है।

वेतन वृद्धि अब मेट्रो शहरों तक सीमित नहीं

टीमलीज सर्विसेज के वरिष्ठ उपाध्यक्ष बालासुब्रमण्यम ए ने कहा, भारत का वेतन ढांचा पहले की तुलना में अधिक विविध और प्रदर्शन-आधारित होता जा रहा है। अब वेतन बढ़ोतरी के रुझान अलग-अलग क्षेत्रों की वृद्धि और विशेष कौशल पर निर्भर कर रहे हैं। वेतन वृद्धि अब केवल बड़े मेट्रो शहरों तक सीमित नहीं रह गई है। छोटे और उभरते शहर भी अपनी स्थिति को लगातार मजबूत कर रहे हैं।

मंगलवार को तड़के 5 बजे हुई घटना

बदौली जंगल में घूमने निकले दंपती की दंतैल ने पटक कर ली जान

हरिभूमि न्यूज ⏭ अम्बिकापुर/राजपुर

मंगलवार को तड़के पास के जंगल में घूमने निकले दम्पत्ति का दंतैल से सामना हो गया। इस दौरान दंतैल ने बारी-बारी से दोनों को कुचल दिया जिस से घटनास्थल पर ही उनकी मौत हो गई। सूचना पर पहुंचे वन अधिकारियों ने स्थल पर ही मृतकों का पीएम कराया तथा मृतकों के परिजन को 25-25 हजार की तात्कालिक सहायता प्रदान की।

खास बात
- कल्याणपुर जंगल से पहुंचा है हाथियों का दल
- विभाग ने मृतकों के परिजन को दी 25-25 हजार की तात्कालिक सहायता

मृतक के परिजन को सहायता राशि देते वन अधिकारी।

वन परिक्षेत्र राजपुर अंतर्गत ग्राम कुंदीकला बांधपारा निवासी जूठन गोड़ आ.नेमसाय गोड़ (65वर्ष) अपनी पत्नी सुंदरी बाई के साथ हर दिन तड़के पास के जंगल में घूमने जाते थे। मंगलवार को भी तड़के दम्पत्ती जंगल की ओर निकले तो घर में मोजूद नाती ने जंगल में हाथी पहुंचने का हवाला देकर जंगल की ओर जाने से मना किया। जूठन गोड़ ने इसे मजाक मानकर टाल दिया तथा दोनों जंगल की ओर चले गए इस दौरान जंगल के वनखण्ड पी-2740 में घूमना शुरू ही किए थे सामने से एक दंतैल पहुंच गया। दंतैल को अपनी ओर आते देख दोनों भागने लगे। इस दौरान दंतैल भी तेज गति से दौड़ते हुए पहुंचा तथा पीछे से सुंदरी बाई को अपनी सूंड में जकड़कर पटक दिया। पत्नी को मौत के घाट उतारने के बाद दंतैल ने भाग रहे जूठन गोड़ को भी अपने सूंड में लपेटकर पटक दिया।

एक दिन पूर्व ही पहुंचे थे 5 हाथी

वन अधिकारियों के अनुसार पांच हाथियों का दल सोमवार को रात्रि कल्याणपुर जंगल से अखोरा, जपाखांड के रास्ते बढौली जंगल में पहुंचा था। जंगल में हाथियों के पहुंचने की सूचना पर विभाग ने आसपास के गांवों में मुनादी करा ग्रामीणों को जंगल की ओर नहीं जाने की सलाह दी थी। दल के चार हाथी दूसरे जंगल में भ्रमण कर रहे हैं। सुबह 4 बजे दंतैल दल से अलग होकर अकेले बढौली जंगल पहुंच गया था। तड़के दंतैल के दल से अलग होकर बढौली जंगल में पहुंचने की सूचना किसी को भी नहीं थी। बुजुर्ग दंपत्ति ने नाती की बात पर विश्वास नहीं किया तथा अपनी जान गवां दी।

अप्रैल में ली थी 3 की जान

पांच हाथियों का दल लम्बे अर्से से कल्याणपुर, झींगादोहर, सकालो, खड़गवां, प्रतापपुर एवं राजपुर जंगल में भ्रमण कर रहा है। हाथी लगातार एक जंगल से दूसरे जंगल तक भ्रमण करते हैं तथा हर जंगल में 8-10 दिनों तक रूकते हैं। वन अधिकारियों के अनुसार किसी व्यक्ति के सामने पड़ने पर दंतैल आक्रामक हो जाता है तथा तत्काल हमला बोल देता है। दो महीने पूर्व दंतैल दल से अलग होकर कल्याणपुर बस्ती के निकट पहुंच गया था। इस दौरान 24 घंटे के भीतर उसने तीन लोगों को पटक कर कर जान ले ली थी। 24 घंटे के भीतर 3 लोगों की मौत से मृतकों के परिजन अभी भी सदमें में है। वन अधिकारियों के अनुसार देर शाम दंतैल जामदोहर जंगल में पहुंच गया है जबकि चार हाथियों का दल बढौली जंगल में मौजूद है। वन अधिकारी दंतैल को दल से मिलाने की कोशिशें कर रहे हैं ताकि उसकी आक्रामकता में कमी आए।

दंतैल के पटकने से दम्पति की घटनास्थल पर ही मौत हो गई। इस दौरान दंतैल की निगरानी कर रहे वनकर्मियों ने तत्काल परिक्षेत्राधिकारी को सूचना दी। सूचना मिलते ही परिक्षेत्राधिकारी अजय कुमार वर्मा एवं उपवन मण्डलाधिकारी रविशंकर श्रीवास्तव घटनास्थल पर पहुंचे तथा स्वास्थ्य अमले को बुलाकर मृतकों का पीएम करा शव परिजन को सौंपा।

लगातार की जा रही निगरानी

विभाग द्वारा हाथियों की लगातार निगरानी की जा रही है साथ ही प्रभावित क्षेत्र के ग्रामीणों को जंगल में नहीं जाने की सलाह दी जा रही है। मृतक के परिजन को 25-25 हजार की तात्कालिक सहायता प्रदान की गई है।

-रविशंकर श्रीवास्तव
उपवन मण्डलाधिकारी

जिला जेल में फांसी के फंदे पर लटकती मिली कैदी की लाश

हरिभूमि न्यूज ⏭ जांजगीर-चांपा

जिला जेल खोखरा में दुष्कर्म के आरोपी ने फांसी लगाकर आत्महत्या कर ली। एक दिन पहले ही उसे जेल दाखिल किया गया था। जेल के अंदर बाथरूम में उसकी लाश कपड़े के फंदे पर लटकती मिली। पुलिस मामले की जांच में जुट गई है।

जिला जेल खोखरा में मंगलवार को उस समय हड़कंप मच गया जब दुष्कर्म के आरोपी की फांसी के फंदे पर लटकती लाश मिली। नाबालिग से दुष्कर्म के प्रकरण में उसे गिरफ्तार कर सोमवार को न्यायिक अभिरक्षा में जिला जेल भेजा गया था। जेल के बाथरूम में उसने फांसी लगाकर आत्महत्या कर ली। दरअसल कोरबा जिले के बांकीमोंगरा थाना क्षेत्र के ग्राम जवाली निवासी 21 वर्षीय दुवास केंवट के खिलाफ बलौदा थाने में दुष्कर्म की रिपोर्ट दर्ज हुई थी। बलौदा पुलिस ने दुवास केवट को सोमवार 8 जून को गिरफ्तार किया। उसके खिलाफ धारा 64, 65 (1), 69 बी एन एस व धारा 4,6 पाक्सो एक्ट के तहत कार्रवाई कर न्यायालय में पेश किया गया। न्यायालय के आदेश के बाद उसे न्यायिक अभिरक्षा में जिला जेल खोखरा दाखिल कराया गया। मंगलवार 9 जून की सुबह दुवास केवट ने जेल में फांसी लगाकर आत्महत्या कर ली। जेल परिसर के बाथरूम में कपड़े का फंदा बनाकर उसने फांसी लगा ली। जब काफी देर तक उसकी गतिविधि नजर नहीं आई तो जेल कर्मियों ने तलाश शुरू की। इस दौरान उसका शव कपड़े के फंदे पर लटकता मिला। घटना की जानकारी मिलते ही जेल में हड़कंप मच गया। घटना की सूचना तत्काल वरिष्ठ अधिकारियों और स्थानीय पुलिस को दी गई। पुलिस और प्रशासनिक अधिकारी जिला जेल पहुंचे तथा घटनास्थल का निरीक्षण किया। सिटी कोतवाली पुलिस के साथ ही फोरेंसिक और साइबर टीम ने मौके पर पहुंचकर जांच शुरू की। घटना से जुड़े सभी पहलुओं की जांच की जा रही है। **सुरक्षा व्यस्था पर सवाल-** जेल में दाखिल होने के अगले ही दिन दुष्कर्म के आरोपी द्वारा आत्महत्या किए जाने की घटना ने कई सवाल खड़े कर दिए हैं। इस घटना ने जेल की सुरक्षा व्यवस्था को भी सवालों के घेरे में ला दिया है। आत्महत्या के कारणों का फिलहाल पता नहीं चल सका है। पुलिस और जेल प्रशासन यह जानने का प्रयास कर रही है कि दुवास केवट ने यह कदम किन परिस्थितियों में उठाया। शव का पंचनामा कराकर पोस्टमार्टम के लिए भेज दिया गया है। पीएम रिपोर्ट और जांच के बाद ही घटना से जुड़े तथ्यों का खुलासा हो सकेगा।

कैमरे में नजर आ रही गतिविधि

सुबह बैरक से बाहर निकलने के बाद कैमरे में उसकी गतिविधि नजर आ रही है। कबाड़ के पास कपड़े से रस्सी का जुगाड़ किया है, इसके बाद महिला खंड के बाथरूम के वेंटिलेशन ग्रिल में फंदा लगाकर उसने अपनी जान दे दी। न्यायिक अधिकारियों की उपस्थिति में पंचनामा हुआ, पोस्टमार्टम की कार्रवाई हुई है। पुलिस मर्ग कायम कर मामले की जांच कर रही है।

देव टोंडर, जेल अधीक्षक, जांजगीर-चांपा

कार्यालय आयुक्त आदिम जाति तथा अनुसूचित जाति विकास
ब्लॉक-04 डी, भूतल, इन्द्रावती भवन, नवा रायपुर, अटल नगर (छत्तीसगढ़)
Website - tribal.cg.gov.in Phone: 2263708,
E mail - ctd.cg@nic.in, yuvacarriernirman@gmail.com

क्रमांक / GENS-11/5123/2026/MUY नवा रायपुर, दिनांक.....

संक्षिप्त विज्ञप्ति

मुख्यमंत्री अनुसूचित जाति एवं जनजाति विद्यार्थी उत्कर्ष योजना (पूर्व में जवाहर उत्कर्ष योजना) अंतर्गत वर्ष 2026-27 में कक्षा 6वीं में प्रवेश हेतु आवेदन करने के संबध में संशोधित सूचना।

कार्या. पत्र क. / GENS-11/5123/2026/MUY दिनांक 27.05.2026 द्वारा मुख्यमंत्री अनुसूचित जाति एवं जनजाति विद्यार्थी उत्कर्ष योजना (पूर्व में जवाहर उत्कर्ष योजना) अंतर्गत कक्षा 6वीं में प्रवेश के संबंध में पूर्व में जारी दिशा-निर्देश को स्थगित की गई। पुन: लिये गये निर्णय उपरांत कक्षा 6 वीं में प्रवेश हेतु प्रक्रिया पुन: प्रारंभ की गई है। पूर्व में जिन आवेदकों ने आवेदन पत्र जमा किया गया है, उन्हें पुन: आवेदन देने की आवश्यकता नहीं है।
नवीन संशोधित सूचना निम्नानुसार है:-

विद्यार्थी द्वारा आवेदन पत्र शाला में जमा करने की अंतिम तिथि	20.06.2026 (दिन शनिवार)
प्रवेश परीक्षा की तिथि	05.07.2026 (दिन रविवार) दोपहर 12:00 बजे से 2:00 बजे तक

योजना अंतर्गत प्रवेश हेतु परीक्षा आयोजन से संबंधित संशोधित दिशा-निर्देश विभाग की वेबसाईट www.tribal.cg.gov.in से अवलोकन कर प्राप्त कर सकते है।

अपर संचालक
आदिम जाति तथा अनुसूचित जाति विकास
अटल नगर, नवा रायपुर, छत्तीसगढ

जी. 262701300/2

उपस्थित 75% से कम, परीक्षा में शामिल करने मांग रहे अतिरिक्त राशि

हरिभूमि न्यूज : रायपुर

बीएड छात्रों से अतिरिक्त पैसे लिए जाने संबंधित मामले को लेकर छात्रों ने मंगलवार को रावतपुरा सरकार विवि का घेराव किया। छात्रों ने आरोप लगाया है कि विवि द्वारा संचालित ऑप्टोमेट्री पाठ्यक्रम एवं बीएड में अध्ययनरत विद्यार्थियों से अवैध वसूली की जा रही है। श्री रावतपुरा सरकार विवि द्वारा विगत कई वर्षों से ऑप्टोमेट्री पाठ्यक्रम का संचालन किया जा रहा है, जबकि संबंधित पाठ्यक्रम की मान्यता को लेकर गंभीर प्रश्न खड़े हुए हैं। पाठ्यक्रम में अध्ययनरत छात्र-छात्राएं वर्षों से अपने रजिस्ट्रेशन नंबर प्राप्त करने के लिए भटक रहे हैं। एनएसयूआई ने कहा, इस संबंध में छत्तीसगढ़ उच्च न्यायालय द्वारा 59 विद्यार्थियों को रजिस्ट्रेशन प्रदान करने का आदेश भी दिया जा चुका है, लेकिन आदेश पारित होने के लगभग तीन वर्ष बाद भी विद्यार्थियों को रजिस्ट्रेशन नंबर उपलब्ध नहीं कराया गया है। विवि प्रशासन द्वारा भी इस विषय में संतोषजनक जवाब नहीं दिया जा रहा है। छग पैरामेडिकल काउंसिल द्वारा स्पष्ट किया गया है कि श्री रावतपुरा सरकार विश्वविद्यालय को ऑप्टोमेट्री पाठ्यक्रम संचालन की मान्यता प्राप्त नहीं है। इसके बावजूद विद्यार्थियों के भविष्य के साथ खिलवाड़ किया जा रहा है। प्रदर्शनकारी छात्रों ने कहा, विश्वविद्यालय में बीएड के ऐसे छात्र-छात्राओं, जिनकी उपस्थिति 75 प्रतिशत से कम है, उन्हें परीक्षा में शामिल करने के नाम पर लगभग 60 हजार रूपए तक की भारी राशि वसूली जा रही है।

राशिफल

मेष धैर्यशीलता बनाये रखने के प्रयास करें। शैक्षिक कार्यों के लिए विदेश जाने के योग बन रहे हैं। स्वास्थ्य का ध्यान रखें। भाइयों का साथ मिलेगा।

वृष वाणी में मधुरता तो रहेगी, परन्तु मन परेशान रहेगा। पारिवारिक जीवन सुखमय रहेगा। सन्तान की ओर से सुखद समाचार मिल सकते हैं।

मिथुन शैक्षिक कार्यों में सफलता मिलेगी। कारोबार में परिश्रम अधिक रहेगा, परन्तु लाभ में कुछ कमी आ सकती है। क्रोध पर नियंत्रण रखें।

कर्क आत्मविश्वास में कमी आएगी। शैक्षिक कार्यों में सफलता मिलेगी। कुटुम्ब के बुजुर्ग के स्वास्थ्य का ध्यान रखें। धर्म के प्रति श्रद्धाभाव रहेगा।

सिंह सम्पत्ति में वृद्धि के योग बन रहे हैं। परिवार में धार्मिक कार्य हो सकते हैं। मित्रों का सहयोग मिलेगा। किसी नए कारोबार की शुरुआत करेंगे।

कन्या किसी पुराने मित्र से भेंट हो सकती है। सुस्वादु खानपान में रुचि बढ़ सकती है। कारोबार में परिश्रम अधिक रहेगा। संबंधों में निकटता आएगी।

तुला मन में उतार-चढ़ाव रहेंगे। धैर्यशीलता बनाये रखने के प्रयास करें। शैक्षिक एवं शोधादि कार्यों के लिए किसी दूसरे स्थान पर जा सकते हैं।

वृश्चिक शैक्षिक कार्यों के सुखद परिणाम मिलेंगे। नौकरी में अफसरों का सहयोग तो मिलेगा, परन्तु कार्यक्षेत्र में वृद्धि हो सकती है।

धनु आत्मविश्वास भी भरपूर रहेगा। घर-परिवार में धार्मिक कार्य होंगे। सन्तान के स्वास्थ्य का ध्यान रखें। खर्च बढ़ेंगे। वाणी पर नियंत्रण रखें।

मकर व्यर्थ के क्रोध से बचें। लाभ में वृद्धि होगी। जीवनसाथी के स्वास्थ्य का ध्यान रखें। रहन-सहन कष्टमय हो सकता है। सुखद समाचार मिलेगा।

कुंभ मन अशान्त हो सकता है। संयत रहें। आलस्य भी बढ़ सकता है। सन्तान सुख में वृद्धि होगी। कारोबार में कुछ सुधार होगा।

मीन परिवार की समस्या परेशान कर सकती है। आय में कमी एवं खर्च अधिक की स्थिति हो सकती है। नौकरी में कोई नई जिम्मेदारी मिल सकती है।

कार्यालय, प्रबंध संचालक, छ.ग. राज्य कृषि विपणन (मण्डी) बोर्ड
"सरदार वल्लभ भाई पटेल भवन" सेक्टर-24, कयाबांधा, अटल नगर, नवा रायपुर-492018
फोन-0771-2990592, email-mdcgmandiboard@gmail.com, website-www.agriportal.cg.nic.in

क्र./बी-6/निविदा/401/ पशु प्रजनन प्रक्षेत्र चंद्रखुरी/26-27/1618 रायपुर, दिनांक 08.06.2027

ई-प्रोक्यूरमेंट निविदा आमंत्रण सूचना
Main Portal:http://eproc.cgstate.gov.in

छ.ग. लोक निर्माण विभाग की एकीकृत पंजीयन प्रणाली अंतर्गत, सक्षम श्रेणी में पंजीकृत ठेकेदारों से "प्रपत्र अ" प्रतिशत दर पर अधोलिखित निर्माण कार्यों हेतु निविदाएं आमंत्रित की जाती है :-
ऑनलाईन निविदा डालने की अंतिम तिथि - 01.07.2026 फिजिकल सबमिशन की अंतिम तिथि - 08.07.2026

क्र.	कार्य का नाम/ स्थल	अनुमानित लागत (लाख में)	एस.ओ.आर. विवरण
1	जिला रायपुर वि.खं आरंग शासकीय पशु प्रजनन प्रक्षेत्र चंदखुरी ग्राम मुनगेसर में वायरमेश फेंसिंग कार्य।	13.24	लो. नि. वि. भवन कार्य हेतु दिनांक 01.01.2015 से प्रभावशील एस.ओ. आर. पर।
2	जिला रायपुर वि.खं आरंग शासकीय पशु प्रजनन प्रक्षेत्र चंदखुरी ग्राम मुनगेसर में पशुओं के लिए शेड निर्माण कार्य।	22.45	

उपरोक्त निर्माण कार्यों की निविदा की सामान्य एवं विशेष शर्ते, धरोहर राशि, निविदा विज्ञप्ति, निविदा दस्तावेज व अन्य जानकारी ई-प्रोक्योरमेंट वेब पोर्टल http://eproc.cgstate.gov.in वेबसाईट पर देखे जा सकते है।

संवाद- 48088 प्रबंध संचालक

कार्यालय, प्रबंध संचालक, छ.ग. राज्य कृषि विपणन (मण्डी) बोर्ड
"सरदार वल्लभ भाई पटेल भवन" सेक्टर-24, कयाबांधा, अटल नगर, नवा रायपुर-492018
फोन-0771-2990592, email-mdcgmandiboard@gmail.com, website-www.agriportal.cg.nic.in

क्र./बी-6/धा.उपा. केन्द्र भटगांव/486-3/26-27/1607 रायपुर, दिनांक 78/06/2026,

ई-प्रोक्यूरमेंट तृतीय निविदा आमंत्रण सूचना
Main Portal:http://eproc.cgstate.gov.in

कृषि उपज मंडी समिति भटगांव जिला सारंगढ़-बिलाईगढ़ अंतर्गत छ.ग. राज्य कृषि विपणन (मंडी) बोर्ड द्वारा ऑनलाईन निविदाएँ छ.ग. लोक निर्माण विभाग की एकीकृत पंजीयन प्रणाली अंतर्गत, सक्षम श्रेणी में पंजीकृत ठेकेदारो से प्रपत्र 'अ' प्रतिशत दर पर अधोलिखित निर्माण कार्यों हेतु निविदाएँ आमंत्रित की जाती है :-
ऑनलाईन निविदा डालने की अंतिम तिथि:- 25.06.2026 फिजिक्ल सबमिशन की अंतिम तिथि:- 06.07.2026

क्र.	कार्य का नाम/ स्थल	अनुमानित लागत (लाख में)	एस.ओ.आर. विवरण
1	जिला सारंगढ़ बिलाईगढ़ अंतर्गत मूल मंडी प्रांगण भटगांव में सेण्ड्रीशॉप ब्लॉक-ए 10 नग, ब्लॉक-बी 10 नग एवं धान उपार्जन केन्द्र सेन्दुरम, झुमका, मधाईभांठा, जोरापाली में पक्के फड़ निर्माण। (तृतीय आमंत्रण)	110.92	लो.नि.वि. भवन कार्य हेतु दिनांक 01.01.2015 एवं विद्युत कार्य हेतु दिनांक 01.07.2015 से प्रभावशील एस.ओ.आर.

उपरोक्त निर्माण कार्यों की निविदा की सामान्य एवं विशेष शर्ते, धरोहर राशि, निविदा विज्ञप्ति, निविदा दस्तावेज व अन्य जानकारी ई-प्रोक्योरमेंट वेब पोर्टल http://eproc.cgstate.gov.in वेबसाईट पर निर्धारित तिथि तक देखे जा सकते है।

सही/- सचिव
कृषि उपज मंडी समिति भटगांव
जिला सारंगढ़-बिलाईगढ़

सही/- भारसाधक अधिकारी
कृषि उपज मंडी समिति भटगांव
जिला सारंगढ़-बिलाईगढ़

संवाद- 48091

MUNICIPAL CORPORATION, RAIPUR
OFFICE OF THE COMMISSIONER MUNICIPAL CORPORATION
e-Procurement Tender Notice
Main Portal: http://eproc.cgstate.gov.in
(1st Call)

NIT NO:- 12/Water/Zone-2/2026 RAIPUR DATED : 08/06/2026
Online bids are invited for the following works of works up to Date 30/06/2026 at 17:30 hours.

क्र.	सिस्टम टेण्डर नं.	कार्य स्थल का नाम	कुल कुशल/ अकुशल श्रमिक	निविदा राशि (लाख रू. में)	अमानती राशि (लाख रू. में)	समयावधि
1	192903	प्लेसमेंट एजेंसी के तहत जोन क्र. 02 अंतर्गत वार्डों में जल विभाग के पावर पंपों के संचालन हेतु 20 अकुशल श्रमिक कलेक्टर दर पर 01 वर्ष के लिए रखे जाने का कार्य।	20	33.86	0.70	12 माह
2	192906	प्लेसमेंट एजेंसी के तहत जोन क्र. 02 अंतर्गत उद्यानों के वार्षिक संधारण हेतु 13 अकुशल श्रमिक कलेक्टर दर पर 01 वर्ष के लिए रखे जाने का कार्य।	13	22.01	0.70	12 माह

The details can be viewed and downloaded online directly from the Government of chhattisgarh e-Procurement Portal https://eproc.cgstate.gov.in from 09/06/2026, 10:30 Hours (IST) on wards.
For more details on the tender and bidding process you may please visit the above mentioned portal.
Note:-
1. All eligible / interested contractors are mandated to get enrolled on e-Procurement portal.
2. Contractors can contact Help Desk for any clarification of their doubts regarding the process of Electronic Procurement System. *Help Desk at Toll Free No.* 18004199140 or through Email ID *helpdesk.eproc@cgswan.gov.in*

घरों से निकलने वाले सूखा और गीला कचरें को सफाई मित्र (वाहन) को देवें।

ZONE COMMISSIONER
ZONE - 2
MUNICIPAL CORPORATION RAIPUR (C.G.)

कर्मचारी राज्य बीमा निगम
(श्रम एवं रोजगार मंत्रालय, भारत सरकार)
EMPLOYEES' STATE INSURANCE CORPORATION
(Ministry of Labour & Employment, Govt. of India)
क.रा.बी.नि अस्पताल, डिंगापुर कोरबा (छ.ग)-495677
E.S.I.C Hospital Dingapur, Korba (C.G)-495677
Email: ms-korba.cg@esic.gov.in
Website: www.esic.gov.in

APPLICATIONS ARE INVITED FOR APPOINTMENT TO THE FOLLOWING POSTS ON CONTRACTUAL FULL TIME/ PART TIME BASIS:-

18 vacant posts of Contractual Part Time Senior Resident at ESIC Hospital, Korba, CG:-

S. No.	Department	Posts Sanctioned	Vacancy					Total Vacancy
			UR	OBC (NCL)	SC	ST	EWS	
1	Anesthesiology	02	02					02
2	Pathology	1	01					01
3	Chest Medicine	1		01				01
4	Dermatology	1	01					01
5	ENT	1	01					01
6	Ophthalmology	1			01			01
7	General Medicine	2	01	01				02
8	OBG and Gynae	2	01				01	02
9	Orthopaedics	2	01	01				02
10	Pediatrics	2			01	01		02
11	Radiology	1		01				01
12	Surgery	2	02					02
	TOTAL	18	10	04	02	01	01	18

(UR: UNRESERVED, OBC-NCL: OTHER BACKWARD CLASS NON CREAMY LAYER, SC-SCHEDULED CASTE, EWS-ECONOMICALLY WEAKER SECTIONS)
* Applicants are required to submit duly filled application form via email to ms-korba.cg@esic.gov.in or the hard copies at Office of MS ESICH Korba till **04:00PM on *19.06.2026.**
* **VENUE of interview - ESIC Hospital, Korba, CG**
* **DATE & TIME of interview - 23.06.2026 and 24.06.2026 from 09:00 AM to 04:00 PM**
* **Reporting time - 09:00 AM to 11:00 AM**
* **Eligibility criteria (age, educational qualification, experience etc.) and other details are available under detailed advertisements are available in recruitment section on ESIC website www.esic.gov.in**

MEDICAL SUPERINTENDENT
ESIC HOSPITAL KORBA(C.G.)

शब्द पहेली - 6252

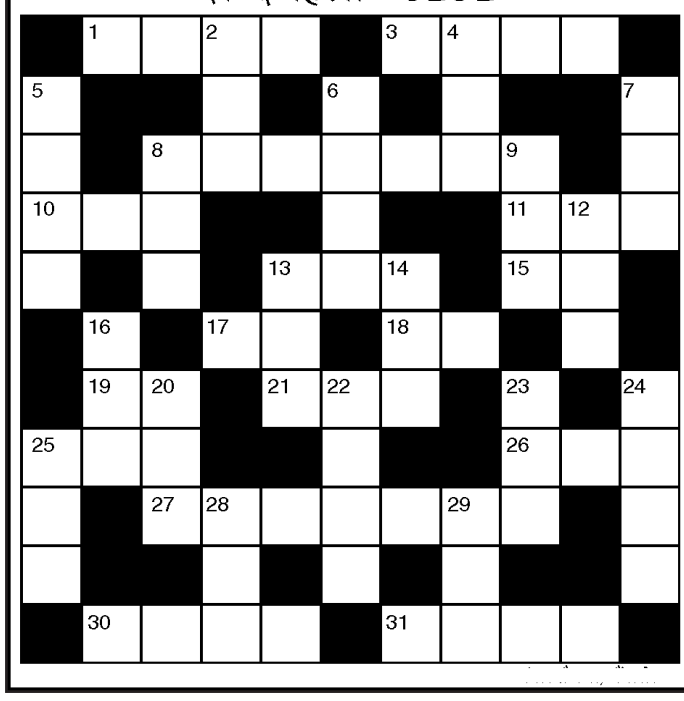

बाएँसेदाए±
1. बादलों की गड़गड़ाहट-4
3. नीरस, रस विहीन-4
8. नेपाल की इस नायिका ने फिल्म 'सौदागर' से अपना कैरियर शुरु किया था-3,4
10. कंठस्थ करना-3
11. जुड़वा-3
13. उक्ति,काव्य कृति-3
15. आने वाला दिन-2
17. पर,पराया,दूसरा-2
18. हाथ-2
19. कविता लिखने वाल-2
21. बजाने वाला-3
25. कक्ष,रूम-3
26. ठिकाना,नीड़-3
27. हमारे देश के पूर्व प्रधानमंत्री-5,2
30. अभिप्राय-4
31. आतंकित होना-4

ऊपर से नीचे
2. तरुणाई,लड़कपन-3
4. सहायता,आधार-3
5. बीताना,यापन करना-4
6. दिखावा,पाखंड-4
7. जरुरत,स्वार्थ-3
8. राजी करना-3
9. योग्य-3
12. मसलना-3
13. इस चौथ को सुहागिन पति की रक्षा हेतु उपवास रखती हैं-3
14. सुगंध,लास-3
16. रोकड़ राशि-3
20. रुकना, स्थिर होना-3
22. विजय दशमी -4
23. भोर,सवेरा-3
24. सना हुआ,तर-4
25. छल,धोखा-3
28. अनुकृति-3
29. श्रंगार -3

शब्द पहेली - 6251 का हल

अ	ति	आ	ब	श्य	क	■	का	रा	बा	स
ज	ल	■	र	■	म	छ	ली	■	र	मा
र	■	अ	दा	का	र	■	न	र	■	धा
अ	र	मा	न	■	बं	द	■	ज	मी	न
म	■	न	■	म	द	म	स्त	■	रा	■
र	ज	त	प	ट	■	क	र	म	ज	ला
■	प	■	ट	क	रा	ना	■	स	■	ल
मु	ना	दी	■	ना	ग	■	द	ल	ह	न
ला	■	प	री	■	गा	ड़ी	बा	न	■	पा
का	का	■	त	न	य	■	घ	■	न	ल
त	र	सा	ना	■	न	ग	र	भ	ब	न

सूडोकु नवताल - 6262

✱✱✱✲✲ मध्यम

		5			8			3
	7			3	5			
3						6		
							8	5
	6			7			1	
4	2							
		1						8
			7	4			3	
6			2			7		

MANGA, SENACHA, BANGA, CORE

- प्रत्येक पंक्ति में 1 से 9 तक के अंक भरे जाने आवश्यक हैं.
- प्रत्येक आड़ी और खड़ी पंक्ति में एवं 3×3 के वर्ग में किसी भी अंक की पुनरावृत्ति न हो इसका विशेष ध्यान रखें.
- पहले से मौजूद अंकों को आप हटा नहीं सकते .
- पहेली का केवल एक ही हल है.

सूडोकु नवताल 6261 का हल

9	4	8	7	5	1	6	2	3
3	7	5	6	4	2	1	8	9
6	2	1	3	9	8	4	7	5
4	1	3	8	6	7	9	5	2
5	8	6	9	2	4	3	1	7
2	9	7	5	1	3	8	4	6
8	6	4	2	7	9	5	3	1
7	3	9	1	8	5	2	6	4
1	5	2	4	3	6	7	9	8

प्रथम पृष्ठ का शेष

कभी बंदूक चलाते ....

विकास प्रशिक्षण पूर्ण कर चुके हैं। शासन की ओर से उन्हें सीखे हुए हुनरों के मुताबिक संसाधन उपलब्ध कराया गया है ताकि वे आत्मनिर्भर होकर आगे की जिंदगी गुजर बसर कर सकें। जानकारी के मुताबिक समर्पित नक्सलियों को आत्मनिर्भर बनाने के लिए छत्तीसगढ़ नक्सलवादी आत्मसमर्पण व पीड़ति राहत-पुनर्वास नीति के तहत कौशल विकास प्रशिक्षण दिया जा रहा है। पहले चरण में सभाग के छह जिलों में समर्पण करने वाले 1676 समर्पित नक्सलियों का स्कील डेव्हलपमेंट प्रशिक्षण पूर्ण हो चुका है। प्रशिक्षण उपरांत अब वे अपने गृहग्राम जाकर सीखे हुनर को आजीविका के लिए उपयोग करेंगे। बता दें कि प्रदेश में आत्मसमर्पण कर चुके नक्सलियों को समाज की मुख्यधारा में जोड़ने और उन्हें आत्मनिर्भर बनाने के लिए छत्तीसगढ़ नक्सलवादी आत्मसमर्पण/पीड़ति राहत-पुनर्वास नीति के तहत कौशल विकास प्रशिक्षण दिए जा रहे हैं।

इन ट्रेडों में ....

अन्य ट्रेड आरसेटी (आरएसईटीआई)और लाइवलीहूड कॉलेज के माध्यम से इलेक्ट्रीशियन, प्लंबिंग और सिलाई के कार्यों की भी ट्रेनिंग दी गई है। इसके अलावा लाइवलीहुड ट्रेनिंग सेंटर में पूर्व माओवादियों को होटल मैनेजमेंट (गेस्ट असिस्टेंट) का प्रशिक्षण दिया जा रहा है ताकि उन्हें विभिन्न संस्थानों में अच्छा रोजगार मिल सके। तकनीकी एवं वोकेशनल कोर्स के अंतर्गत पुनर्वास केंद्रों में तीन महीने के कौशल प्रशिक्षण के जरिए युवाओं को राजमिस्त्री, इलेक्ट्रीशियन, बढ़ई (काष्ट कला) और कम्प्यूटर का काम भी सिखाया जा रहा है।

बीजापुर जिले में ....

कांकेर में 51 महिला व 54 पुरूष तथा कोण्डागांव जिले में 38 पुरूषों समेत कुल 1676 महिला एवं पुरूषों को पहले चरण में प्रशिक्षण दिया जा चुका है। वहीं दूसरे चरण में इन छह जिलों में 124 महिला व 106 पुरूष समेत 230 समर्पित माओवादियों को प्रशिक्षण दिया जा रहा है।

पावर ट्रांसमिशन कंपनी ....

को कंपनी के विकास में भागीदारी का अवसर मिलेगा, वहीं कंपनी की वित्तीय क्षमता और पारदर्शिता भी बढ़ेगी। इस संबंध में आवश्यक प्रक्रियाएं पूरी करने के लिए कंपनी के संचालक मंडल को अधिकृत किया गया है।

सम्मानजनक आजीविका के अवसर प्रदान करना लक्ष्य

बस्तर में आत्मसमर्पित माओवादी कैडरों के पुनर्वास की प्रक्रिया में कौशल विकास प्रशिक्षण एक महत्वपूर्ण आधार स्तंभ है। कौशल विकास प्रशिक्षण के माध्यम से आत्मनिर्भरता, आत्मविश्वास और सकारात्मक जीवन दृष्टिकोण का विकास होता है। यह पहल स्थायी शांति, सामाजिक समावेशन और क्षेत्र के समग्र विकास को सुदृढ़ बनाने में महत्वपूर्ण भूमिका निभाती है। हमारा प्रमुख लक्ष्य आत्मिसमर्पित माओवादियों को सम्मानजनक आजीविका के अवसर प्रदान कर मुख्यधारा में जोड़ना है।

सुंदरराज पट्टलिंगम, आईजी बस्तर।

नातिन से दुष्कर्म को दबाने...

पुलिस ने दुष्कर्म के मामले को धन लेकर दबाने और ब्लैकमेलिंग के आरोप में पीड़िता के सगे दादा, सीताराम मेडिकल स्टोर के संचालक चंद्रशेखर यदु और टुकेन्द्र वर्मा को गिरफ्तार कर न्यायिक रिमांड पर जेल भेज दिया है। इस पूरे घटनाक्रम की शुरुआत सिलयारी चौकी क्षेत्र से हुई थी, जहां 13-14 साल की एक नाबालिग लड़की 17 मई को अचानक लापता हो गई थी। अगले ही दिन परिजनों ने सिलयारी चौकी में अपहरण का मामला दर्ज कराया। हरकत में आई पुलिस ने तत्परता दिखाते हुए 18 मई को ही बालिका को उसके एक करीबी रिश्तेदार के घर से सुरक्षित बरामद कर लिया था। बरामदगी के बाद जब सिलयारी पुलिस, बाल कल्याण समिति और न्यायालय में भारतीय नागरिक सुरक्षा संहिता की धारा 193 के तहत पीड़िता के बयान दर्ज कराए गए, तब पीड़िता और उसके परिजनों ने किसी भी तरह का अपराध या दुष्कर्म होने से साफ इनकार कर दिया था। इसके बाद मामला शांत हो गया।

आरोपियों से रिश्वत, फिर 4 लाख के सरकारी मुआवजे के लिए रची दूसरी साजिश<B>

आरोपियों के जेल जाने के बाद इस पूरे ब्लैकमेलिंग के सिंडिकेट का भंडाफोड़ हुआ। जेल भेजे गए एक आरोपी की पत्नी न्याय की गुहार लेकर और ठोस सबूतों के साथ पुलिस के आला अधिकारियों के पास पहुंची। उसने पुलिस को वह वीडियो और ऑडियो क्लिपिंग सौंपी, जिसमें साफ दिख रहा था कि कैसे करीब एक हफ्ते तक आरोपी के परिजनों को डरा-धमकाकर रुपयों की वसूली की जा रही थी। उन्हें तुरंत पहुंचने और न आने पर सीधे सिलयारी चौकी में बंद कराने की धमकियां दी जा रही थीं। जांच के दौरान पुलिस को यह भी पता चला कि पीड़िता के दादा ने पहले तो पैसे लेकर दुष्कर्म की बात छुपाई, लेकिन बाद में जब उन्हें कहीं से यह भनक लगी कि नाबालिग से दुष्कर्म के मामले में शासन की तरफ से चार लाख रुपये की भारी-भरकम सहायता राशि मिलती है, तो उनका लालच और बढ़ गया। शासन से मिलने वाली इस सरकारी मदद को हड़पने की नीयत से उन्होंने दोबारा जांच कराने के लिए पुलिस में आवेदन प्रस्तुत कर दिया।

दादा से 01 लाख नगद बरामद, बिचौलिये दबोचे गए

वरिष्ठ अधिकारियों के निर्देश पर रायपुर ग्रामीण पुलिस ने त्वरित कार्रवाई करते हुए एक जून को आरोपी दादा के पास से जबरन वसूली गई रकम में से एक लाख रुपये नगद बरामद कर लिए। साथ ही इस पूरे षड्यंत्र में बिचौलिये की भूमिका निभाने वाले चंद्रशेखर यदु और टुकेन्द्र वर्मा को भी दबोच लिया गया। फिलहाल, पुलिस के वरिष्ठ सूत्रों का कहना है कि यह जांच अभी यहीं खत्म नहीं हुई है। कुछ और रसूखदारों के नाम सामने आ सकते हैं।

सिलयारी चौकी प्रभारी सस्पेंड

कहानी में नया मोड़ तब आया जब मई के अंतिम सप्ताह में ग्रामीण कांग्रेस और कुछ अन्य संगठनों ने पुलिस पर लापरवाही का आरोप लगाते हुए शिकायतें दर्ज कराईं। इसके बाद कार्रवाई न होने पर पुलिस चौकी, धरसींवा थाने और सीधे रायपुर एसपी दफ्तर के सामने उग्र धरना-प्रदर्शन किया गया। राजनीतिक और सामाजिक दबाव बढ़ता देख पुलिस प्रशासन ने मामले की नए सिरे से गहन विवेचना शुरू की। जांच में शुरुआती लापरवाही बरतने के कारण सिलयारी चौकी इंचार्ज उपनिरीक्षक जितेंद्र दुबे को तत्काल प्रभाव से सस्पेंड कर दिया गया। इसके तुरंत बाद पुलिस ने पीड़िता के नए बयानों और साक्ष्यों के आधार पर मुख्य आरोपी टाकेश्वर मानिकपुरी और ईश्वर धृतलहरे को दुष्कर्म के आरोप में गिरफ्तार कर जेल की सलाखों के पीछे भेज दिया।

दादा और बिचौलिए गिरफ्तार

मामले की शुरुआती विवेचना में लापरवाही बरतने के आरोप में सिलयारी चौकी प्रभारी (उपनिरीक्षक) जितेंद्र दुबे को तत्काल प्रभाव से सस्पेंड कर दिया गया है। दुष्कर्म के मुख्य आरोपियों को जेल भेजने के बाद, अब केस को रफा-दफा करने के लिए ब्लैकमेलिंग करने वाले पीड़िता के दादा और दोनों बिचौलियों को गिरफ्तार कर लिया गया है। -राजेन्द्र दीवान, थाना प्रभारी, धरसींवा

ऑडियो-वीडियो ने...

के परिजनों से घटना को छिपाने और बयान बदलने के एवज में एक लाख तीस हजार रुपये नगद वसूले थे। लेनदेन सीताराम मेडिकल स्टोर में हुआ। इस पूरी अवैध डील और नोटों की गिनती का बकायदा एक वीडियो भी बनाया गया था, जो बाद में सोशल मीडिया पर वायरल हो गया। सिर्फ इतना ही नहीं, पीड़िता के दादा ने लालच में आकर दूसरे आरोपी को भी फोन पर गंभीर परिणाम भुगतने की धमकी दी थी और मोटी रकम की मांग की थी। इस धमकी से जुड़ी कई ऑडियो क्लिपिंग भी सोशल मीडिया में तेजी से वायरल हो रही हैं।

इस साल 81 स्कूलों के बच्चे किसानों के घर...

अलवत्ता डीएमएफ और सीएसआर की राशि से जीर्णोद्धार किया जाएगा। जिले के इन जर्जर स्कूलों के निर्माण एवं मरम्मत के लिए डीईओ द्वारा डीएमएफ एवं सीएसआर मद से राशि के लिए 10 नवंबर 2025 को प्रस्ताव भेजा गया था। किंतु इसमें कई प्रस्ताव को स्वीकृति नहीं मिल सकी है। इसमें सबसे ज्यादा आदिवासी ब्लॉकों के स्कूलों की हालत खराब होने की जानकारी मिली है। प्राथमिक शाला कहुवापानी, बारूखोल, सकरलिया, चुनचुनीढांढ, उपरसलखेता, सरिया जूनापारा और ढुढबहार क्रमशः नान्हीराम पण्डो, बीरसाय मांझी, डोरीलाल राठिया, हंसाराम, कुंदुरूराम कोरवा, श्रीराम राठिया और रामसाय मिंज के घरों में संचालित हो रहे हैं। इसी प्रकार पुसौर ब्लॉक का प्राथमिक शाला नोनाईडीपा शंकर लाल खड़िया के मकान के बरामदे में संचालित किया जा रहा है। जानकारी के अनुसार धरमजयगढ़ में सर्वाधिक 26, रायगढ़ में 2, खरसिया में 7, लैलूंगा में 17, घरघोड़ा में 5, तमनार में 8 विद्यालय भवन जर्जर अवस्था में हैं और शाला भवन को छोड़ अन्यत्र संचालित हो रहे हैं। धरमजयगढ व लैलूंगा में तो स्थिति यह है कि किसान के निजी बरामदे, पंचायत व सामुदायिक भवन, रसोई कक्ष तथा आंगनबाड़ी भवन में कक्षाएं संचालित हो रही हैं। जिले में 200 से अधिक स्कूल भवन जर्जर स्थिति में हैं, जिनमें से 81 विद्यालय ऐसे हैं जिन्हें प्राथमिकता श्रेणी में रखते हुए भवन निर्माण एवं जीर्णोद्धार के लिए जिला प्रशासन द्वारा प्रस्ताव भेजा गया है। ये विद्यालय वर्तमान में निजी मकानों, पंचायत भवनों, सामुदायिक भवनों, बरामदों और यहां तक कि रसोई कक्षों में संचालित हो रहे हैं। हालांकि इन भवनों के निर्माण के लिए शिक्षा विभाग द्वारा लगातार प्रस्ताव भेजा जा रहा है, जिसमें कुछ को स्वीकृति मिली तो कुछ को स्वीकृति का इंतजार हैं।

बरामदों और रसोई घर में....

219 विद्यार्थियों तथा रायगढ़ के हायर सेकेंडरी स्कूल कछार में 180 विद्यार्थियों की कक्षाएं भी बरामदों में संचालित हो रही हैं। धरमजयगढ़ के दाहीडांड प्राथमिक शाला में 26 तथा सिरडाही प्राथमिक शाला में 16 विद्यार्थी अस्थायी व्यवस्था में पढ़ाई कर रहे हैं। वहीं पुसौर विकासखंड के सारसमाल प्राथमिक शाला के 19 बच्चों की कक्षाएं रसोई कक्ष में संचालित की जा रही हैं।

कहां कितने स्कूल...

सबसे अधिक चिंताजनक हैं। यहां कई प्राथमिक विद्यालय वर्षों से ग्रामीणों के निजी मकानों में संचालित हो रहे हैं। वर्तमान में 100 स्कूलों में अतिरिक्त कक्ष निर्माण के लिए भी प्रस्ताव भेजा गया है, जिसकी प्रक्रिया चल रही है।

स्प्रिट और चायपत्ती ...

की जा रही थी। इसमें चाय पत्ती तक का उपयोग किया जाता था। नकली शराब की नकली बोतल की ढक्कन में नकली होलोग्राम भी लगाया जाता था। ग्राम धनागर में बड़ी मात्रा में अवैध शराब बनाकर बेचने की सूचना पर पुलिस व आबकारी विभाग ने संयुक्त रूप से कार्रवाई करते हुए पंचायत के भूतपूर्व उप सरपंच दुष्यंत पटेल उर्फ पप्पू पिता पुरुषोत्तम पटेल को रंगे हाथों गिरफ्तार किया। आरोपी के घर में गाय के कोठे से बड़ी मात्रा में नकली शराब का जखीरा बरामद किया गया। यहां इतनी मात्रा में नकली शराब रखी गई थी कि कार्रवाई करने पहुंची संयुक्त टीम भी दंग रह गई। कार्रवाई के दौरान की गई पूछताछ में आरोपी दुष्यंत पटेल उर्फ पप्पू ने बताया कि वह अपने बड़े भाई सुभाष पटेल और एक अन्य साथी विनय सिंह के साथ मिलकर यह नकली शराब तैयार कर बेचता था। इस कार्रवाई में 869 नग विभिन्न पैमानों की करीब 240 लीटर नकली शराब के साथ शराब बनाने से संबंधित कई सामान भी जब्त किए गए।

सीएम हेल्पलाइन 1076 शुरू : अब एक...

सुनिश्चित किया जाए तथा शासन-प्रशासन को और अधिक जवाबदेह बनाया जाए। उन्होंने कहा, सुशासन तिहार के दौरान प्रदेशभर से प्राप्त शिकायतों, सुझावों और जनप्रतिसाद ने एक प्रभावी, सशक्त एवं स्थायी जनसंपर्क तंत्र की आवश्यकता को रेखांकित किया। सीएम हेल्पलाइन इसी सोच से विकसित की गई है। मुख्यमंत्री ने कहा, अब प्रदेश के लोग टोल फ्री नंबर 1076 पर अपनी शिकायतें दर्ज करा सकेंगे, सुझाव दे सकेंगे तथा शासन की योजनाओं और सेवाओं के संबंध में फीडबैक भी साझा कर सकेंगे। यह सुशासन, पारदर्शिता और जवाबदेही को नई मजबूती प्रदान करने के साथ जनता और शासन के बीच विश्वास के रिश्ते को और सशक्त बनाएगी। उन्होंने बताया कि डिजिटल युग की आवश्यकताओं को ध्यान में रखते हुए हेल्पलाइन को व्हाट्सएप प्लेटफॉर्म से भी जोड़ा गया है, जिससे नागरिक मोबाइल के माध्यम से आसानी से अपनी बात सरकार तक पहुंचा सकेंगे। इसमें शासन के 42 विभागों के लगभग 8 हजार अधिकारी जुड़े हुए हैं तथा 1195 श्रेणियों में निर्धारित समय-सीमा के भीतर शिकायतों के निराकरण की व्यवस्था की गई है। **डिजिटल गवर्नेंस को मजबूत बना रही**- उन्होंने कहा, प्रधानमंत्री नरेंद्र मोदी के 'नागरिक देवो भव' के मंत्र को आत्मसात करते हुए राज्य सरकार डिजिटल गवर्नेंस को लगातार मजबूत बना रही है। सीएम हेल्पलाइन शासन और जनता के बीच संवाद को और अधिक प्रभावी बनाएगी तथा समस्याओं के त्वरित समाधान में महत्वपूर्ण भूमिका निभाएगी। कार्यक्रम में मुख्यमंत्री के सचिव एवं सचिव, सुशासन एवं अभिसरण विभाग राहुल भगत ने पावर पॉइंट प्रेजेंटेशन के माध्यम से सीएम हेल्पलाइन प्रणाली की कार्यप्रणाली, उद्देश्यों और विशेषताओं की विस्तार से जानकारी दी। **मुख्यमंत्री ने कॉलर पूनाराम ठाकरे से की बात**- मुख्यमंत्री विष्णुदेव साय ने सीएम हेल्पलाइन सेंटर के शुभारंभ के अवसर पर सीएम हेल्पलाइन की कार्यप्रणाली अवलोकन किया। इस दौरान मुख्यमंत्री ने हेल्पलाइन पर कॉल करने वाले कॉलर पूना राम ठाकरे से खुद बात की और उनका नाम, निवास तथा समस्या की जानकारी ली। मुख्यमंत्री को श्री ठाकरे ने बताया कि वे रायपुर के रहने वाले हैं और उन्होंने आय प्रमाण पत्र के लिए आवेदन किया था, जिसके संबंध में शिकायत दर्ज कराने उन्होंने हेल्पलाइन में कॉल किया है। मुख्यमंत्री ने कॉल पर श्री ठाकरे को आश्वस्त किया कि जल्द ही उनकी समस्या का निराकरण हो जाएगा।

Skin Care डॉ. नरेन्द्र अग्रवाल
चर्म एवं गुप्त रोग विशेषज्ञ
सुविधाएं
• लेजर हेयर रिमूवल • कैमिकल पीलिंग • हाइड्रोफेशियल • रेडियोफ्रिक्वेंसी • कार्बन फेशियल • एलर्जी टेस्ट
रविवार अवकाश
क्लीनिक : छत्तीसगढ़ कॉलेज के सामने, सिविल लाईन, बैरनबाजार, रायपुर (छ.ग.) समय : सुबह 10:00 से 2:00 बजे तक
सिटी कोतवाली के पास, छोटापारा रोड, रायपुर (छ.ग.) शाम 5:00 से 8:30 बजे तक, फोन : 0771-2546760, 9300323131

अष्टविनायक हॉस्पिटल
बच्चों एवं महिलाओं का अस्पताल
» प्रसूति » नवजात » शिशु रोग » बांझपन » सोनोग्राफी » आयुष्मान कार्ड » बच्चों एवं बड़ों के आपरेशन » अनुभवी डॉक्टर्स प्रतिदिन
आमा सिवनी, विधानसभा रोड, रायपुर (छ.ग.), 9826182221 9301744425

डायबिटिज मधुमेह का सर्वोत्तम इलाज - अब दिल्ली, मुंबई, चेन्नई क्यू जाना
मधुमीत डायबिटिज हॉस्पिटल
डॉ राका शिवहरे MBBS, MD FNIC FIPA
भर्ती सुविधा उपलब्ध
Ecg, Echo, Tmt, Doppler, Carotid, Doppler, Insulin, Pump, Cgms, Homa IR
शिव मंदिर चौक, अवंति विहार, रायपुर, फोन : 0771- 4060929, मो. 7389485756

HMS शिव साईटिका तेल
शिव सायटिका
लकवा, कमर दर्द, गर्दन दर्द, सायटिका, गठियावात, हड्डीदर्द, झुनझुनी वात, घुटनों का दर्द एवं सभी प्रकार के वात रोग, मोच, सूजन एवं मुठमार दर्द, एड़ी दर्द एवं सभी प्रकार के मांसपेशियों, नाड़ियों जैसे पोलियो अर्द्धांगवात, अस्थिभगन, अस्थि शूल, टूटी हुई हड्डी व कमजोर हड्डीयों को मजबूती प्रदान करता है, रक्त में संचार बढ़ा कर अस्थियों को क्रियाशील बनाता है
सिरप, कैप्सुल व ऑयल उपलब्ध है
HMS देखकर खरीदें 94060-21769
नकली माल से सावधान

epaper- www.haribhoomi.com

हरिभूमि Classified

Email- hbclassified375@gmail.com

आवश्यकता आपकी सुविधा हमारी
Contact For Advertisement Booking
Ring Road No.-2, Gourav Path, Bilaspur
Mo.- 9826782100

आवश्यकता है

आवश्यकता है- क्लीनिक में काम करने हेतु लड़कियों की आवश्यकता है वेतन योग्यता अनुसार सम्पर्क करें- चौहान डेंटल एंड कॉस्मेटिक्स क्लीनिक राजीव गाँधी चौक जरहाभाटा बिलासपुर 7987694540 (41092)

आवश्यकता है- फर्नीचर दुकान में सेल एवं कलेक्शन हेतु 12वीं पास युवक चाहिए वेतन योग्यतानुसार कार्य समय सुबह 9:30 से रात 9बजे बायोडाटा सहित सम्पर्क करें- विश्वकर्मा इंडस्ट्रीज मुंगेली नाका, बिलासपुर 9827168412 (41088)

आवश्यकता है- दुकान में काम करने हेतु अनुभवी व्यवहार कुशल, ईमानदार 2 लड़को की। वेतन योग्यता अनुसार। शहर के आसपास निवासी सम्पर्क करें- मनोज गुप्ता, खोवा मण्डी गोल बाजार बिलासपुर 93402 35239, 7747012196 (41089)

आवश्यकता है-स्थानीय शाला भारत माता हिन्दी माध्यम उ.मा. शाला, बिलासपुर में सेवा हेतु शिक्षकों की आवश्यकता है। (रायपुर डायोसिस एज्युकेशन सोसाईटी द्वारा संचालित है) (1) गणित योग्यता- एमएससी, बीएड (2) अंग्रेजी योग्यता- एमए अंग्रेजी, बीएड (3) भूगोल योग्यता- एमए भूगोल, बीएड टीप- (i) पद पर प्रशिक्षित अनुभवी आवेदक को प्राथमिकता दी जावेगी। दिनांक 13.06.2026 दिन शनिवार प्रातः 10बजे, आवेदन जमा करने की अंतिम तिथि एवं साक्षात्कार दिनाँक 15.06.2026 समय प्रातः 09.30 बजे से लिया जायेगा। सचिव भारत माता हिन्दी माध्यम उ.मा. विद्यालय बिलासपुर (41085)

आवश्यकता है-Ocean Company में ऑफिस हेतु 10वीं से ग्रेजुएट लड़के, लड़कियां चाहिए उम्र 18-28, आय 10500 से 18000 एवं रहना खाना सम्पर्क करें- न्यू बस स्टैण्ड तिफरा, बिलासपुर 8818877406, 96444 33021, 07752-337082 (41087)

आवश्यकता है- ड्राइवर की आवश्यकता है विजयापुरम कालोनी सरकंडा में एक कुशल कार ड्राइवर की आवश्यकता है सरकंडा क्षेत्र के रहवासी को प्राथमिकता। सम्पर्क करें- 9109232335 (41091)

आवश्यकता है- होलसेल मेडिकल में बाहर लाइन पर जाकर आर्डर बुकिंग, पेमेन्ट कलेक्शन हेतु अनुभवी सेल्समैन स्वयं की बाइक अनिवार्य, वेतन 12000-15000+ एक्सपेंस। मिलें- नितिन मेडिकल एजेन्सी- 34, मेडिकल काम्पलेक्स, तेलीपारा, बिलासपुर 98274 97711 (41093)

आवश्यकता है- दुकान के कार्य हेतु ऐसे लड़के चाहिए जो ईमानदारी और मेहनत से काम कर सकें। अनुभवी, फ्रेशर दोनों सम्पर्क कर सकते हैं पता- जी.एम. ट्रेडर्स श्याम टॉकीज रोड, बिलासपुर 8435802555 (41090)

आवश्यकता है-कम्प्यूटर ऑपरेटर की आवश्यकता है मेडिकल लाईन के जानकार को प्राथमिकता स्वयं मिलें दोपहर 3बजे से शाम 6बजे के मध्य पता- प्रदीप हेल्थ केयर प्राइवेट लिमिटेड मेडिकल काम्पलेक्स तेलीपारा बिलासपुर (41083)

आवश्यकता है-खेती बाड़ी का कार्य करने हेतु फैमिली वाले की आवश्यकता है जो वहां रहकर कार्य कर सके दोनों मिलाकर तनख्वा- 14000 महीना सम्पर्क करें- 9754293974 (41084)

आवश्यकता है-थोक दवा दुकान हेतु अनुभवी लड़कों की आवश्यकता है। (दवाइयाँ निकालने पैकिंग) दवा दुकान में कार्य का अनुभव आवश्यक सम्पर्क- मेलाराम हेमन्त कुमार शॉप नं-54, मेडिकल कॉम्प्लेक्स तेलीपारा बिलासपुर 7999934599 (41056)

आवश्यकता है- आर्य समाज द्वारा संचालित दयानन्द पूर्व माध्यमिक विद्यालय में गणित, विज्ञान पढ़ाने हेतु शिक्षिकाओं की आवश्यकता है। सम्पर्क करें- सुबह 8 से 10बजे, दयानन्द विद्यालय नदी किनारे गोड़पारा बिलासपुर 89821 12133 (41094)

आवश्यकता है-बुजुर्ग पेशेन्ट की 24 घंटे सम्पूर्ण देखभाल करने के लिए एक लड़के (केयर टेकर) की आवश्यकता है रहने खाने सुविधा फ्री सम्पर्क करें- सुबह 11बजे से शाम 7बजे तक 8657111111 (41082)

आवश्यकता है-कोनी स्थित शिक्षण संस्थान में स्टोर इंचार्ज कैटरिंग कार्य की आवश्यकता है आकर्षक वेतनमान अनुभवी और कोनी एवं सरकंडा क्षेत्र के निवासी को विशेष प्राथमिकता। सम्पर्क करें- 7748008770 (41078)

आवश्यकता है-परसदा (सकरी) दीनदयाल हाउसिंग बोर्ड कंस्ट्रक्शन साईट में रहकर सिर्फ चौकीदारी काम करने हेतु चौकीदार की आवश्यकता है वेतन 7000 प्रतिमाह 40वर्ष से ऊपर वाले ही सम्पर्क करें- 9827404638 (41080)

आवश्यकता है-प्रॉपर्टी आफिस में कार चलाने हेतु ड्राइवर (वेतन 11-12 हजार) हिन्दी टाइपिंग कम्प्यूटर जानकार युवती/ लड़की (9-11 हजार समय 9.30 से 8बजे) पता- JBS Infra Developers मेन रोड तोरवा 9300000194 (41086)

आवश्यकता है-बेकरी एवं Sweets दुकान में कंप्यूटर ऑपरेटर, काऊंटर सेल्समैन, स्टोर कीपर, कार ड्राइवर की आवश्यकता है। सम्पर्क करें- बेकर्स फार्म, अम्बा फ्यूल्स के ठीक सामने, तारबाहर चौक, बिलासपुर 9617611110, 9827900768 (41081)

आवश्यकता है-प्रशिक्षण सहायक/ ट्रेनिंग कार्य हेतु योग्य उम्मीदवारों की आवश्यकता है स्थान रायपुर बिलासपुर रायगढ़ जांजगीर- चांपा, कोरबा आवश्यक योग्यता- बीएससी (केमिस्ट्री) एमएससी (केमिस्ट्री) कम्प्यूटर का सामान्य ज्ञान अनिवार्य वेतन- बीएससी अभ्यर्थियों हेतु 10000/- प्रतिमाह+ योग्यता अनुसार अतिरिक्त वेतन एवं अन्य भत्ते देय होंगे। एमएससी अभ्यर्थियों हेतु 12000/- प्रतिमाह+ योग्यता अनुसार अतिरिक्त वेतन एवं अन्य भत्ते अतिरिक्त देय होंगे। सम्पर्क करें- 8817358601 रिज्यूम व्हाट्सएप करें, इच्छुक उम्मीदवार शीघ्र सम्पर्क करें (41069)

आवश्यकता है-हिन्दी एवं अंग्रेजी माध्यम 6वीं से 12वीं (4 शिक्षिका सामाजिक विज्ञान, गणित, अंग्रेजी बीएएस डीएड को प्राथमिकता) आया, कम्प्यूटर टीचर चाहिए पता- विवेकानंद इण्डियन पब्लिक स्कूल सिरगिट्टी बिलासपुर 9300328040, 07752 364025 (41070)

आवश्यकता है-चिकन बिरयानी, चाइनीज और कॉन्टिनेंटल फूड आइटम बनाने के लिए अनुभवी शेफ की आवश्यकता है सम्पर्क करें- 8349360608, 7869102531, 7869102530 (41072)

आवश्यकता है-दो लड़के रूम सर्विस के लिए एवं सादा भोजन बनाने के लिए दो मिस्त्री (महिला/ पुरुष) की आवश्यकता है सम्पर्क करें- होटल राज दयालबंद बिलासपुर (41036)

आवश्यकता है

अजय माला प्रकाशन में पुस्तक प्रचार हेतु प्रतिनिधि की आवश्यकता है।
योग्यता-12वीं तथा स्नातक अनुभवी को प्राथमिकता
स्वयं का स्मार्ट फोन एवं दु व्हीलर का होना आवश्यक है।
वेतन प्रतिमाह 12,000 रू.
प्रतिदिन रहना-खाना 300 रू.
तथा पेट्रोल अलग से दिया जायेगा
दिनाँक-10 एवं 11 जून, 2026
समय-11 से 6 बजे तक
सम्पर्क करें

अंबिकापुर
होटल मात्रिका श्री, बाबू पारा, जेल रोड, अंबिकापुर
9644868192, 8602912503

राजनांदगाँव
होटल इन्द्रलोक, रेल्वे स्टेशन रोड, राजनांदगाँव
9753406175, 7647029011

जगदलपुर
होटल पंकज पैलेस, मेन रोड, कोतवाली के पास, जगदलपुर
7974251865, 9165600917

कवर्धा
होटल सपना, घोठिया रोड, रायपुर नाका के पास, कवर्धा (कबीरधाम)
7987977282, 9713369186

गरियाबंद
होटल नीलकमल, पुलिस परेड ग्राउण्ड के सामने, रावणभाठा, गरियाबंद
7804934421, 8827409552

महासमुन्द
जोशी लॉज, नेहरू चौक, मेन रोड, महासमुन्द
7692826725, 6265961386

आवश्यकता है-Shyam Enterprises में काम करने के लिए लड़के की आवश्यकता है। कार्य समय सुबह 10बजे से शाम 7बजे तक वेतन- 9000 महीना सम्पर्क करे-90747 41377 (41074)

आवश्यकता है-औद्योगिक क्षेत्र रायपुर हेतु मार्केटिंग ऑफिसर, यूनिट सुपरवाइजर, सुरक्षा गार्ड, एक्समैन, लेडिस गार्ड, कंप्यूटर ऑपरेटर योग्यता आठवीं से स्नातक वेतन 10000 से 30000 सुविधा ईपीएफ, रहना, खाना फ्री सम्पर्क करें- भारती सिक्योरिटी सर्विस कैपिटल प्लाजा 411, लालपुर रायपुर 93023 90554, 9343809026 (031)

आवश्यकता है-शिक्षक/ शिक्षिकाओं की प्रायमरी शिक्षिका 10पद एवं हाईस्कूल/ हायर सेकंडरी शिक्षक/ शिक्षिकाओं की आवश्यकता है। विषय- रसायन, बायोलॉजी सम्पर्क करें- सुबह 10:30 से 12बजे गायत्री विद्या मन्दिर लालखदान बिलासपुर 96911 65674 (41068)

आवश्यकता है-टिफिन सेन्टर में घर जैसा खाना, नाश्ता बनाने हेतु कुक चाहिए। महिला, पुरुष (जो नशामुक्त हो) पता- पद्मावती नाश्ता और टिफिन सेन्टर दिल्ली आईएएस अकादमी के पास मंगला बिलासपुर 9755655055 (41075)

आवश्यकता है-सेल्स मैनेजर -2पद (छड़, हार्डवेयर सामान अनुभवी को प्राथमिकता) फैक्ट्री सुपरवाइजर-3पद (दिन ड्यूटी/ रात्रि ड्यूटी) एवं कार ड्राइवर 2पद चाहिए सम्पर्क करें- मीनाक्षी स्टील तार फैक्ट्री सिरगिट्टी बिलासपुर 70001 57773 (3185)

आवश्यकता है-पेन्ट शोरूम में कार्य करने हेतु अनुभवी फुल टाइम टैली ऑपरेटर एवं शोरूम में कार्य हेतु लड़के एवं ड्राइवर की आवश्यकता है वेतन योग्यता अनुसार। सम्पर्क करें- 9827411940 (3186)

आवश्यकता है-रायगढ़ एवं रायपुर की फैक्ट्रियों हेतु सिक्योरिटी गार्ड, सिक्योरिटी सुपरवाइजर एवं फील्ड ऑफिसर की आवश्यकता है। वेतन- 15000 से 18000 प्रतिमाह, PF, ESIC रहने-खाने की व्यवस्था उपलब्ध सम्पर्क करें- 9201958117, 8109080600 (855)

आवश्यकता है-भारत के सबसे बड़े राइड-बुकिंग प्लेटफॉर्म रैपिडो से जुड़ें। ऑटो या ई-रिक्शा चलाकर प्रतिदिन 500-1000 तक की गारंटीड कमाई करें बिना किसी कमीशन के। जुड़ने के लिए कॉल करें - 8929449955 (63586)

बेचना

बेचना है-कोनी स्थित महामाया रेसीडेंसी कालोनी में 5BHK, 5 टॉयलेट, सर्व सुविधा युक्त 3 मंजिल भवन अतिशीघ्र बेचना है खरीददार ही सम्पर्क करें- 7049009079 (41073)

बेचना है-फ्लैट बेचना है बिलासपुर नया सरकण्डा जबड़ापारा ऋषभ अपार्टमेंट में फर्स्ट फ्लोर में 2BHK फ्लैट बेचना है दिखाने का समय दोपहर 2बजे से शाम 5बजे तक सम्पर्क करें- 9038169801 (41060)

बेचना है-कोरबा रेलवे स्टेशन के सामने 6BHK का सर्व सुविधा युक्त दो मंजिला मकान अतिशीघ्र बेचना है सम्पर्क करें- 8120751750, 79871 63720 (41079)

बेचना है-चकरभाठा से लेकर बिल्हा रोड के बीच में ग्राम पंचायत रहंगी (चकरभाठा) मेन रोड से लगा 13 डिसमिल डायवर्टेड जमीन मकान बनाने हेतु उपयुक्त बेचना है सम्पर्क करे- 8889919703, 91319 32797 (41076)

शैक्षणिक

प्रवेश प्रारंभ-फेल विद्यार्थी समय बचाए पत्राचार, ओपन, प्राईवेट, द्वारा 10वी, 12वी पास करेः- B.A, B.Com, B.Sc, BCA, MCA, BBA, M.A M.Com, M.Sc, MBA, MSW, B.Lib, M.Lib, DCA, PGDCA, Polytechnic, B.Tech, अपनी अधूरी पढ़ाई एक साल में पूरी करे सभी कोर्सेस मान्यता प्राप्त युनिवर्सिटी द्वारा सम्पर्क करें- Bharti Education Academy Sector-6 Bhilai 9826196515, 9826896515 (4154)

छोटा विज्ञापन बड़ा लाभ

किराया

किराया-सेन्ट फ्रांसिस स्कूल के पास अयोध्या नगर मे सर्वसुविधायुक्त 2BHK मकान किराए से देना है 2 बेडरूम, हाल, किचन, बरामदा, 2 लेटबाथ पोर्च, 24 घंटे पानी की सुविधा सम्पर्क करें- 9098166942 (41071)

सूचना

पाठकों से अनुरोध है कि वे समाचार पत्र में प्रकाशित किसी भी विज्ञापन के संबंध में किसी भी प्रकार का कदम उठाने (पैसे भेजने, कोई भी खर्च उठाने, चिकित्सकीय सलाह, विवाह संबंधित) या किसी भी वादे-दावे पर अमल करने से पहले अच्छी तरह से जांच पड़ताल कर लें। पाठक पूर्ण जानकारी लेंवे व स्वविवेक से निर्णय लेकर ही लेन देन करें। किसी भी उत्पाद या सेवाओं के संबंध में किए किसी भी विज्ञापनदाता के किसी प्रकार के दावों की हरिभूमि (प्रेस प्रबंधक व कर्मचारी) की कोई जिम्मेदारी नहीं होगी। प्रकाशक, संपादक, कर्मचारी और हरिभूमि के स्वामी किसी विज्ञापन के संबंध में उठाए किसी कदम के नतीजे और विज्ञापन दाताओं के अपने वायदों पर खरा न उतरने के लिए जिम्मेदार नहीं होंगे।

Medicare Specialists
छोटा लिंग निराश क्यों?
जोश जगा दे धूम मचा दे।

32 साल बाद अमेरिका में फीफा की वापसी, 1994 के मुकाबले बदलेगा फुटबॉल का रोमांच

एजेंसी ▶▶| न्यूयॉर्क

अमेरिका में 1994 में खेले गए पहले फीफा विश्व कप और 2026 में अमेरिका, मेक्सिको तथा कनाडा की संयुक्त मेजबानी में होने वाले विश्व कप के बीच कई बड़े बदलाव देखने को मिलेंगे।

11 जून से 19 जुलाई 2026 तक चलने वाला यह टूर्नामेंट आकार, टिकट कीमतों और सुविधाओं के लिहाज से अब तक का सबसे बड़ा विश्व कप होगा।

टिकट हुए कई गुना महंगे

1994: पहले दौर के मैचों के टिकट 25 से 75 डॉलर तक मिल जाते थे, जबकि फाइनल के टिकट 180 से 475 डॉलर के बीच थे।
वहीं 2026 में पहले दौर के टिकट 140 डॉलर से शुरू होकर 2,735 डॉलर तक पहुंच रहे हैं। फाइनल के टिकट 4,185 डॉलर से लेकर 8,680 डॉलर तक बेचे गए, जबकि बाद में उनकी अधिकतम कीमत बढ़ाकर 10,990 डॉलर कर दी गई। इस बार टिकटों की कीमत मांग के अनुसार बदलने वाली 'डायनेमिक प्राइसिंग' प्रणाली भी लागू की गई है।

भौगोलिक दायरा

1994 : पूरा टूर्नामेंट अमेरिका के 9 स्टेडियमों में खेला गया था।
2026: तीन देशों में होगा आयोजन 16 स्टेडियमों का उपयोग होगा, जिनमें 11 अमेरिका, तीन मेक्सिको और दो कनाडा में हैं। क्वार्टर फाइनल से लेकर फाइनल तक के सभी मुकाबले अमेरिका में होंगे।

बढ़ी टीमों की संख्या

1994 : विश्व कप 24 टीमों वाला आखिरी टूर्नामेंट था। इसके बाद 1998 में टीमों की संख्या 32 हुई।
वहीं 2026 में पहली बार 48 टीमें हिस्सा लेंगी। नए प्रारुप के कारण चैंपियन बनने वाली टीम को अब सात की जगह आठ मैच खेलने होंगे।

मैदानों का आकार

1994: उस समय फीफा मैदान की लंबाई 105 मीटर और चौड़ाई 68 मीटर तय की थी लेकिन स्टेडियमों को निर्धारित माप से छोटे मैदान रखने की छूट थी।
2026: सभी स्टेडियमों को फीफा के तय मानकों के अनुसार तैयार किया गया है।

दर्शकों की संख्या

1994: विश्व कप में 52 मैचों में कुल 35.9 लाख दर्शक पहुंचे थे, जो उस समय रिकॉर्ड था।
2026: मैचों की संख्या बढ़ने के कारण 60 से 70 लाख दर्शकों के आने की संभावना जताई जा रही है।

वाटर ब्रेक

1994: गर्म और उमस भरे मौसम के बावजूद मैच बिना किसी विशेष पानी के विराम के खेले जाते थे।
2026: प्रत्येक हाफ में तीन मिनट का वॉटर ब्रेक होगा। कोच इस समय का उपयोग खिलाड़ियों को रणनीति समझाने के लिए भी कर सकेंगे।

स्थानापन्न खिलाड़ी

1994: एक टीम अधिकतम दो खिलाड़ियों को बदल सकती थी, जबकि विशेष परिस्थितियों में गोलकीपर के लिए अतिरिक्त बदलाव की अनुमति थी।
2026: प्रत्येक टीम पांच खिलाड़ियों को बदल सकेगी। अतिरिक्त समय में छठा बदलाव और सिर में चोट (कंकशन) की स्थिति में अलग से बदलाव की सुविधा भी रहेगी।

ट्राई नेशन सीरीज: पहले मैच में भारत ने श्रीलंका को 8 रन से हराया

आखिरी चार गेंदों में चटकाए तीन विकेट इंडिया ए की श्रीलंका ए पर रोमांचक जीत

एजेंसी ▶▶| दांबुला

इंडिया ए ने ट्राई नेशन सीरीज के पहले मैच में श्रीलंका ए को 8 रनों से हराया। भारत ए ने श्रीलंका ए के आखिरी तीन विकेट चार गेंदों पर चटकाए। तिलक वर्मा की कप्तानी वाली इंडिया ए ने पहले खेलते हुए रंगिरी दांबुला इंटरनेशनल स्टेडियम में 6 विकेट पर 277 रन बनाए। 49वें ओवर में श्रीलंका ए की पारी 269 रनों पर सिमट गई। ऋतुराज गायकवाड़ ने शतकीय पारी खेली।

49वें ओवर में रोमांच

श्रीलंका ए को जीत के लिए आखिरी दो ओवर में सिर्फ 10 रन चाहिए थे। 49वें ओवर में अरशद खान की पहली गेंद पर एक रन बना। दूसरी गेंद पर विजयकांत व्यासकांत एलबीडब्ल्यू आउट हो गए। तीसरी गेंद पर 23 रन बनाकर खेल रहे वानुजा सहन रन आउट हो गए। 5वीं गेंद पर आखिरी बल्लेबाज मोहम्मद शिराज आउट हो गए और इंडिया ए जीत गई।

श्रीलंका की ठोस शुरुआत

श्रीलंका ए को अनुभवी निरोशन डिकवेला और अविष्का फर्नांडो ने ठोस शुरुआत दिलाई। पहले विकेट के लिए दोनों ने 99 गेंदों पर 93 रन जोड़े। आयुष बडोनी ने दोनों ही बल्लेबाज को आउट किया। डिकवेला ने 47 और अविष्का ने 45 रन बनाए। तीसरे नंबर पर उतरे नुवानिदु फर्नांडो 8 रन ही बना सके। 16 रनों के अंतर 3 विकेट गिरने के बाद सदीरा समरविक्रमा और कप्तान सहान अराच्चिगे ने पारी को संभाला। दोनों के बीच 78 रनों की साझेदारी हुई। 34वें ओवर में श्रीलंका ए की टीम 187 रनों तक पहुंच गई थी।

ऋतुराज ने की द्रविड़ और गंभीर की बराबरी

श्रीलंका में त्रिकोणीय सीरीज के पहले मैच में ऋतुराज गायकवाड़ ने बेहतरीन शतकीय पारी खेली। यह ऋतुराज का लिस्ट ए क्रिकेट में 21वां शतक था। उन्होंने भारत के पूर्व कप्तान राहुल द्रविड़ और वर्तमान कोच गौतम गंभीर की बराबरी कर ली। इन दोनों खिलाड़ियों के भी लिस्ट ए क्रिकेट में 21-21 शतक हैं। ऋतुराज ने श्रीलंका ए के खिलाफ नंबर-4 पर बल्लेबाजी करते हुए 114 गेंद पर 6 चौके और 3 छक्कों की मदद से 101 रन बनाए।

कंबोज ने बड़ा विकेट झटका

51 गेंदों पर 46 रन बनाने वाले सदीरा को आउट करके अनुकूल रॉय ने यह साझेदारी तोड़ी। लेकिन सहान ने अपनी फिफ्टी पूरी कर ली। हालांकि इंडिया ए के गेंदबाज दूसरे छोर से विकेट चटकाते रहे। 3 ओवर में मेजबान टीम को 17 रन चाहिए थे। अंशुल कंबोज ने 48वें ओवर की दूसरी गेंद पर सहान को यॉर्कर मारकर बोल्ड कर दिया। उन्होंने 72 गेंदों पर 74 रन बनाए। इंडिया ए की तरफ से अरशद खान, अनुकूल रॉय, विपराज निगम और आयुष बडोनी ने 2-2 विकेट लिए।

भारतीय टीम की शुरुआत नहीं रही अच्छी

पहले बल्लेबाजी के लिए उतरी भारतीय टीम की शुरुआत अच्छी नहीं रही। सलामी बल्लेबाज प्रभसिमरन सिंह 2 और वैभव सूर्यवंशी 14 रन बनाकर आउट हो गए। 16 रन पर 2 विकेट गंवा चुकी इंडिया ए को प्रियांश आर्य और ऋतुराज गायकवाड़ ने संभाला। दोनों ने तीसरे विकेट के लिए 53 रन जोड़े। तीसरे नंबर पर बल्लेबाजी के लिए आर्य 32 गेंदों पर 32 रन बनाकर आउट हुए।

गायकवाड़ ने लगाया बेहतरीन शतक

इसके बाद गायकवाड़ और कप्तान तिलक वर्मा ने मोर्चा संभाला और चौथे विकेट के लिए 150 रन की साझेदारी की। गायकवाड़ ने बेहतरीन शतक लगाया। दाएं हाथ के इस बल्लेबाज ने 114 गेंदों पर 3 छक्कों और 6 चौकों की मदद से 101 रन की पारी खेली। तिलक ने 97 गेंदों पर 60 की पारी खेली। आयुष बडोनी ने 24 और सुर्यांश शेडगे ने 26 रन बनाए। श्रीलंका की तरफ से मोहम्मद शिराज ने 2 विकेट लिए। वह सबसे सफल गेंदबाज रहे। इसके अलावा, चमिका करुणारत्ने, गारुका संकेथ, और वानुजा सहान ने 1-1 विकेट लिए।

इंग्लैंड के कप्तान पर मंडराया टीम से बाहर होने का खतरा

एजेंसी ▶▶| लंदन

इंग्लैंड के कप्तान बेन स्टोक्स और उनके साथी खिलाड़ी गस एटकिंसन पर टीम के नियम तोड़ने के कारण न्यूजीलैंड के खिलाफ दूसरे क्रिकेट टेस्ट से बाहर किए जाने का खतरा मंडरा रहा है। इंग्लैंड एवं वेल्स क्रिकेट बोर्ड (ईसीबी) ने कहा कि रविवार को लॉर्ड्स में न्यूजीलैंड पर जीत का जश्न मनाने के दौरान ये दोनों खिलाड़ी तड़के एक घटना में शामिल थे। ईसीबी के अनुसार, 'सोमवार तड़के बेन स्टोक्स और गस एटकिंसन एक नाइटक्लब में मौजूद थे, तभी एक घटना हुई।' बयान के मुताबिक, 'हम अभी और जानकारी जुटा रहे हैं और दूसरे टेस्ट के लिए टीम की घोषणा सही समय पर की जाएगी।' ऑस्ट्रेलिया के शर्मनाक एशेज दौरे के बाद जनवरी में इंग्लैंड की टीम पर फिर से कर्फ्यू लगाया गया था, जहां इंग्लैंड पर अधिक शराब पीने और गैरपेशेवर व्यवहार के आरोप लगे थे। एशेज के बाद इंग्लैंड ने अपने पहले टेस्ट में रविवार को लॉर्ड्स में न्यूजीलैंड को 115 रन से हराया। न्यूजीलैंड के खिलाफ दूसरा टेस्ट 17 जून से ओवल में खेला जाएगा।

अफगानिस्तान श्रृंखला

रोहित और हार्दिक फिट सीरीज के लिए हरी झंडी

एजेंसी ▶▶| मुल्लांपुर

ऑलराउंडर हार्दिक पंड्या और सीनियर बल्लेबाज रोहित शर्मा को भारतीय क्रिकेट बोर्ड (बीसीसीआई) के सेंटर ऑफ एक्सीलेंस (सीओई) की खेल विज्ञान टीम ने रविवार से अफगानिस्तान के खिलाफ धर्मशाला में शुरू होने वाली 3 मैच की एकदिवसीय श्रृंखला में खेलने की मंजूरी दे दी। पंड्या और रोहित चोटों के कारण मुंबई इंडियन्स के लिए आईपीएल के कई मैच नहीं खेल पाए थे। जहां पंड्या पीठ में ऐंठन की समस्या से जूझ रहे थे तो वहीं रोहित की पैर की मांसपेशियों में खिंचाव था। पंड्या दो जून से बेंगलुरु में सीओई में हैं।

सीओई ने दी पंड्या को फिटनेस मंजूरी

बीसीसीआई के एक सूत्र ने बताया, '2 जून को सीओई में आने से पहले हार्दिक विदेश में छुट्टियां मना रहे थे। अगले पांच दिन में उन्होंने मैच जैसी कई स्थितियों में तैयारी की और 10 ओवर (पूरा कोटा) तक गेंदबाजी भी की।' सूत्र ने कहा, 'उन्हें कोई परेशानी नहीं हुई और जानकारी के मुताबिक सीओई में स्ट्रेंथ और अनुकूलन कोच ने अलग-अलग पैमानों पर उनकी फिटनेस को मंजूरी दे दी है।'

रोहित को मिली खेलने की स्वीकृति

पूर्व कप्तान रोहित भी पैर की मांसपेशियों में खिंचाव की जांच के लिए सीओई में थे और जांच के बाद उन्हें भी खेलने की स्वीकृति मिल गई है। सोमवार को भारत के सहायक कोच सितांशु कोटक ने कहा था कि भले ही उनके पास पंड्या की फिटनेस के बारे में कोई ताजा जानकारी नहीं है लेकिन उन्हें लगता है कि यह ऑलराउंडर ठीक है। पंड्या भारत की सीमित ओवरों की टीम के लिए एक अहम खिलाड़ी हैं क्योंकि वह अपनी तेज गेंदबाजी और डेथ ओवरों में आक्रामक बल्लेबाजी से टीम को संतुलन देते हैं।

आईसीसी महिला टी20 रैंकिंग

हरमनप्रीत की टॉप-10 में वापसी अमेलिया नंबर-1 ऑलराउंडर

एजेंसी ▶▶| दुबई

आईसीसी महिलाओं की ताजा रैंकिंग जारी की है, जिसमें न्यूजीलैंड की स्टार अमेलिया केर ने टी20 ऑलराउंडर्स की लिस्ट में एक बार फिर शीर्ष स्थान अपने नाम कर लिया है। अमेलिया टी20 वर्ल्ड कप शुरू होने से कुछ दिन पहले ही टॉप पोजीशन पर लौटी हैं, जबकि वेस्टइंडीज की कप्तान हेली मैथ्यूज दूसरे नंबर पर खिसक गई हैं। वहीं भारत की कप्तान हरमनप्रीत कौर ने शीर्ष 10 में वापसी की है।

टॉप-10 बल्लेबाजों में तीन भारतीय

भारतीय कप्तान हरमनप्रीत कौर ने अपनी रैंकिंग में एक स्थान का सुधार किया है। टॉपटन में इंग्लैंड के खिलाफ सीरीज के निर्णायक मैच में नाबाद अर्धशतक लगाने के बाद कौर ने टॉप 10 में वापसी की है। टॉप-10 में अब तीन भारतीय खिलाड़ी हो गई हैं। सलामी बल्लेबाज स्मृति मंधाना 5वें जबकि शेफाली वर्मा बैटिंग रैंकिंग में 7वें नंबर पर काबिज हैं।

इंग्लैंड की खिलाड़ियों को फायदा

सीरीज में शानदार प्रदर्शन करने वाली इंग्लैंड की खिलाड़ियों को भी फायदा हुआ है। एलिस कैप्सी, जो सीरीज के निर्णायक मैच में 82 रनों की शानदार पारी खेलकर 'प्लेयर ऑफ द मैच' बनी थीं, टी20 बल्लेबाजों की लिस्ट में 13 स्थान ऊपर चढ़कर 30वें नंबर पर पहुंच गई हैं। बांग्लादेशी कप्तान निगार सुल्ताना बल्लेबाजों की रैंकिंग में दो स्थान ऊपर चढ़कर 18वें नंबर पर आ गई हैं, जबकि इंग्लैंड की अनुभवी खिलाड़ी हीथर नाइट चार स्थान ऊपर चढ़कर 21वें नंबर पर पहुंच गई हैं।

पंजाब एण्ड सिंध बैंक (भारत सरकार का उपक्रम) Punjab & Sind Bank (A Govt. of India Undertaking)
जहाँ सेवा ही जीवन-ध्येय है
क्षेत्रीय कार्यालय, रायपुर, आर.जे.वी. टावर, जवाहर नगर, एम.जी. रोड, रायपुर (छ.ग.)

अधिवक्ताओं/कानूनी फर्मों के पैनल में शामिल होने के लिए सूचना

पंजाब एण्ड सिंध बैंक छत्तीसगढ़ अधिवक्ताओं/कानूनी फर्मों को पैनल में शामिल होने के लिए आवेदन आमंत्रित करता है। सभी विवरणों और अनुलग्नकों के लिए, कृपया **पंजाब एण्ड सिंध बैंक** की अधिकारिक वेबसाइट **https://punjabandsind.bank.in.** पर विविध अनुभाग के अन्तर्गत" अधिवक्ताओं/कानूनी फर्मों का पैनल देखें । अधिवक्ता/कानूनी फर्म अपने आवेदन निर्धारित प्रारूप में अनुलग्नक बी, सी और डी एवं अनुलग्नक II में उल्लिखित प्रासंगिक संलग्नक, दस्तावेजों आदि के साथ **04/07/2026** तक क्षेत्रीय कार्यालय- रायपुर में जमा कर सकते हैं ।

बैंक किसी भी स्तर पर बिना किसी सूचना के पैनल में शामिल होने की किसी भी शर्त को संशोधित करने और विज्ञापन वापस लेने का अधिकार सुरक्षित रखता है ।

स्थानः रायपुर — **क्षेत्रीय प्रबंधक**
दिनांकः 09/06/2026 — **क्षेत्रीय कार्यालय, रायपुर**

एनएमडीसी लिमिटेड (भारत सरकार का एक उद्यम)
''खनिज भवन'', 10-3-311/ए, कैसल हिल्स, मसाब टैंक, हैदराबाद-500028
सीआईएन: L13100TG1958GOI001674

परिवर्तन एवं नवाचार विभाग, पूर्व-निविदा बैठक सूचना, दिनांक 10.06.2026

एनएमडीसी लिमिटेड, भारत सरकार के इस्पात मंत्रालय के अधीन एक ''नवरत्न'' सार्वजनिक क्षेत्र की कंपनी, एनएमडीसी साझेदारी नीति (एनपीपी) के तहत बॉट-हैम आधार पर आवंटित की जाने वाली तीन लौह अयस्क परिवहन निविदाओं के लिए 19.06.2026 से 26.06.2026 तक आयोजित होने वाली पूर्व-निविदा बैठक में अनुभवी, प्रतिष्ठित और सक्षम घरेलू बोलीदाताओं को आमंत्रित करती है।

पूर्व-निविदा बैठक का स्थान: वीडियो कॉन्फ्रेंसिंग के माध्यम से।

बैठक का संक्षिप्त एजेंडा, कार्यक्षेत्र का प्रारंभिक विवरण, समय सारिणी, परियोजना स्थल आदि जैसी जानकारी प्राप्त करने के लिए, बोलीदाता एनएमडीसी की वेबसाइट http://www.nmdc.co.in पर जा सकते हैं।

इसके अलावा, किसी भी प्रश्न के लिए, बोलीदाता निम्नलिखित अधिकारियों से सीधे या ईमेल के माध्यम से संपर्क कर सकते हैं:
1. श्री संदीप मिश्रा, डीजीएम (आईई); ईमेल: sandeepmishra@nmdc.co.in
2. श्री जी कृष्णदास, प्रधान सलाहकार (प्रक्रिया), डीएमटी; ईमेल: krishnadas.g@dmt-group.com

कार्यकारी निदेशक (टी एंड आई)

ई-नीलामी विक्रय सूचना

निलामी की तिथि एवं समय :- 16-जुलाई-2026, सुबह 10.30 बजे से सुबह 11.00 बजे
(बिक्री समाप्त होने तक 5 मिनट के असीमित विस्तार के साथ)

HDFC BANK
एच.डी.एफ.सी. बैंक लिमिटेड
शाखा : अलास्का टॉवर, लोधीपारा रोड, शंकर नगर, रायपुर - 492001
Tel: 0771-4243149/149 CIN L65920MH1994PLC080618 Website: www.hdfcbank.com

एचडीएफसी बैंक लिमिटेड के प्राधिकृत अधिकारी (पूर्ववर्ती एचडीएफसी लिमिटेड का दिनांक 17 मार्च 2023 के आदेश के तहत् माननीय एनसीएलटी-मुंबई द्वारा अनुमोदित सम्मेलन योजना के आधार पर एचडीएफसी बैंक लिमिटेड के साथ विलय हो गया है) (एचडीएफसी) बिक्री के लिए ई-नीलामी बिक्री नोटिस जारी करता है। वित्तीय परिसंपत्तियों के प्रतिभूतिकरण और सुरक्षाहित प्रवर्तन अधिनियम, 2002 के तहत अचल संपत्तियों की संख्या, सुरक्षा हित (प्रवर्तन) नियम, 2002 के नियम 8(6) के प्रावधानों के साथ पठित।
एतद द्वारा सामान्य रूप से जनता को और विशेष रूप से उधारकर्ता (ओं) और गारंटीकर्ता (ओं) को कॉलम (ए) में इंगित किया गया है कि नीचे वर्णित अचल संपत्ति (बंध) कॉलम (सी) में वर्णित है जो सुरक्षित व्यक्ति को गिरवी रखी गई है। लेनदार, जिसका भौतिक कब्जा एचडीएफसी बैंक लिमिटेड के प्राधिकृत अधिकारी द्वारा कॉलम (डी) में वर्णित सुरक्षित लेनदार द्वारा लिया गया है, 'जैसा है जहां है', 'जैसा है' पर बेचा जाएगा। क्या है', और 'जो कुछ भी है' नीचे दिए गए विवरण के अनुसार:
एतद्द्वारा, प्रतिभूति हित (प्रवर्तन) नियम, 2002 के नियम 8(6) के परन्तुक के अंतर्गत कॉलम (ए) में दर्शाए गए संबंधित उधारकर्ता/बंधककर्ता(ओं)/कानूनी उत्तराधिकारियों, कानूनी प्रतिनिधियों (ज्ञात या अज्ञात), निष्पादक(ओं), प्रशासक(ओं), उत्तराधिकारी(ओं) और समनुदेशितियों को, जैसा भी मामला हो, सूचना दी जाती है।
बिक्री के विस्तृत नियमों और शर्तों के लिए, कृपया एचडीएफसी बैंक लिमिटेड सुरक्षित लेनदार की वेबसाइट यानी www.hdfcbank.com में दिए गए लिंक को देखें।

स. क्रं.	(A) ऋणी(यों) का नाम	(B) वसूल की जाने वाली बकाया राशि (प्रतिभूत ऋण) (रु.)*	(C) अचल संपत्ति/सुरक्षित संपत्ति का विवरण (1 वर्गमीटर 10.76 वर्गफुट के बराबर है)	(D) कब्जे का प्रकार	(E) आरक्षित मूल्य (रु.)	(F) ब्याना जमा राशि (रु.) / (G) बोली वृद्धि राशि (रु.)
1.	श्री वैद्य विजयेंद्र कुमार, मा-2, पदुम नगर, वार्ड नंबर 17, चरोदा, भिलाई - छत्तीसगढ़, पिन - 490010. श्री वैद्य विजयेंद्र कुमार, यूनिक स्ट्रक्चर्स एंड टावर्स लिमिटेड, 1ए, लाइट इंडस्ट्रियल वर्क्स एरिया - भिलाई - 490026.	₹ 12,51,300/- 31 दिसंबर 24* की स्थिति में	समस्त भाग एवं आंशिक भाग की रिहायशी फ्लैट/अपार्टमेंट जिसका क्षेत्रफल 595 वर्ग फुट है, खसरा संख्या 41/4, 41/6, 41/7, मौजा-जुनवानी ''चौहान हाउसिंग कंपनी'' चौहान ग्रीन वैली, फ्लैट संख्या 23, छठी मंजिल, ब्लॉक-ए-1, वार्ड संख्या 01, रानिमं-दुर्ग -1, प.ह.नं.-15/21, तहसील दुर्ग, जिला दुर्ग, छत्तीसगढ़। **चौहद्दी:**-उत्तर में फ्लैट ए1/22, दक्षिण में खुला स्थान, ब्लॉक ए-2, पूर्व में सड़क, पश्चिम में फ्लैट ए-1/24, फ्लैट का कुल क्षेत्रफल 595 वर्ग फुट है। **लेटिट्यूड- 21.222822, लांगिट्यूड- 81.310438.**	भौतिक	₹14,41,000/-	₹1,44,100/- / ₹ 5,000/-
2.	श्री कुमार अनुज, के 57 क्लासिक सिटी, इंडियन पेट्रोल पंप, परसुलीडीह परसुलीडीह (टेकारी), गिरोद - रायपुर, - छत्तीसगढ़, पिन - 493111 - भारत। श्री कुमार अनुज मै. अनुज कुमार, मकान नंबर के-57 क्लासिक सिटी, परसुलीडीह, रायपुर छ.ग., 493111.	₹ 25,71,309/- 31 अगस्त 25* की स्थिति में	समस्त भाग एवं आंशिक भाग का प्लॉट, यूनिट-के-59 एवं यूनिट-के-60, 'क्लासिक सिटी', स.क्र, खसरा नं. 170/2, 171/2-5, 172/1-3-4, 177/2, 178/3, 179, 180, 182/7-8-13, 248/1-2(भाग); मकान नंबर 23/11; रानिमं-धरसींवा 1, ग्राम-परसुलिडीह, तहसील एवं जिला-रायपुर, छत्तीसगढ़, कुल क्षेत्रफल- (1144 वर्ग फुट + 1316 वर्ग फुट = 2460 वर्ग फुट) (228.53 वर्ग मीटर), **लेटिट्यूड-21.305512,लांगिट्यूड-81.688407.**	भौतिक	₹27,48,000/-	₹2,74,800/- / ₹ 5,000/-

सुरक्षित संपत्ति के निरीक्षण की तिथि और समय :- 24-जून-2026, सुबह 10.30 बजे से शाम 5.30 बजे
बोली की अंतिम तिथि :-14-जुलाई -2026, शाम 5.00 बजे के पहले

* साथ में अतिरिक्त ब्याज, जैसा लागू हो, भुगतान की तारीख और/या उसकी प्राप्ति तक किए गए आकस्मिक व्यय, लागत, प्रभार आदि।
ऋणभार/दावों का खुलासा: एचडीएफसी के अधिकृत अधिकारी के सर्वोत्तम ज्ञान और जानकारी के अनुसार, अचल संपत्तियों/सुरक्षित परिसंपत्तियों के संबंध में कोई भार नहीं है।
संपत्ति के निरीक्षण से संबंधित किसी भी सहायता के लिए, या ई-नीलामी बोली दस्तावेज प्राप्त करने के लिए और किसी भी अन्य प्रश्न के लिए, कृपया एचडीएफसी बैंक लिमिटेड के अधिकृत अधिकारी श्री लोकेश माहोरे से टेलीफोन नंबर 871800900 या श्री अंशुल अग्रवाल से टेलीफोन नंबर 9713436260 या मेसर्स वैल्यू ट्रस्ट कैपिटल सर्विसेज प्राइवेट लिमिटेड से संपर्क करें; ई-मेल: Auction.Manager@BidDeal.in ; संपर्क नंबर: +919266604643.

दिनांक: 10 जून, 2026 — **एच.डी.एफ.सी. बैंक लिमिटेड**
स्थान: रायपुर, दुर्ग — **रजिस्टर्ड पता-एच.डी.एफ.सी. बैंक हाऊस, सेनापति बापट मार्ग, लोअर परेल (पश्चिम), मुम्बई-400013** — **प्राधिकृत अधिकारी**

ई-नीलामी सूचना
ऋणवसूली अधिकरण, भारत सरकार,
वित्त मंत्रालय, वित्तीय सेवायें विभाग (बैंकिंग प्रभाग)
द्वितीय एवं तृतीय तल, संचार विकास भवन (BSNL बिल्डिंग), रेजीडेंसी रोड, हेड पोस्ट ऑफिस के पास, साउथ सिविल लाइन, जबलपुर-(मप्र) 482001
केस नंबर : RC/137/2022 / ओ.ए. नं. 952/2020
ई-नीलामी क्रमांक 118/2026

• **Central Bank of India वि. M/S SAJESH TRANSPORT PVT. LTD. एवं अन्य में पारित वसूली प्रमाण पत्र क्रमांक RC No. RC 137/2022/ O.A.No. 952/2020 में जारी राशि की वसूली हेतु प्रमाण पत्र Rs. 96,80,910.50 (Rupees Ninety Six Lakh Eighty Thousand Nine Hundred Ten and Fifty Paise only) तथा उस पर 12.00 प्रतिशत प्रति वर्ष की दर से दिनांक 26.10.2020 से ब्याज एवं वसूली हेतु निम्नलिखित संपत्ति ऑनलाईन ई-नीलामी प्रक्रिया के तहत वेबसाईट https://www.bankeauctions.com के माध्यम से की जायेगीं।**

ई- नीलामी की तिथि एवं समय- 16/07/2026 दोपहर 12.00 से 01.00

संपत्ति की अनुसूची

All that Part and parcel of Land situated at Khasra No.- 47/57, area admeasuring 2152 sq.ft. at Kharsia, PH No. -11, Ward No. 01 (Veer Sawarkar Nagar), Tehsil-Kherasiya, District.- Raigarh (CG); Property in the name of Mrs. Khushmani Manghogher W/o Late Kumar Manghogher.
प्रारक्षित मूल्य-रूपये 20,40,000.00 (Rupees Twenty Lakh Forty Thousand only)

विक्रय की शर्तें

1. इच्छुक निविदाकर्ता, वैध डिजीटल हस्ताक्षर प्रमाणपत्र धारक होना चाहिए अधिक जानकारी के लिए **M/s. C-1 India Pvt. Ltd., website: https://www.bankeauctions.com; Helpline No.0124-4302020/21/22/23/24, for help a bidder in e-auction contact to Mr. Mithalesh Kumar on Mob. No. 7080804466, E-mail id:-mpcg@c1india.com or E-mail ID: support@bankeauctions.com** 2. इच्छुक निविदाकर्ता को सूचित किया जाता है कि निविदा जमा करने के पूर्व वेब साईट **https://www.bankeauctions.com** पर उपलब्ध नीलामी बिड प्रपत्र तथा विस्तृत नियमों व शर्तों का अवलोकन कर लें। 3. बिड केवल ऑनलाईन माध्यम से निर्धारित प्रपत्र पर पहचान पत्र की प्रति साथ संलग्न कर जमा करनी होगी (विस्तृत नियम व शर्तो का संदर्भ ले)। 4. अग्रिम जमा धरोहर राशि (ईएमडी) हेतु प्रारक्षित मूल्य की 10 प्रतिशत राशि जो रूपये **Rs. 2,04,000.00 (Rupees Two Lakh Four Thousand only)** है, RTGS / NEFT / MONEY TRANSFER द्वारा वसूली अधिकारी,ई-नीलामी खाता, ऋण वसूली अधिकरण जबलपुर के नाम से धारित **Account no. 5692799461** in the name of Recovery Officer, E-auction account, DRT Jabalpur with **CENTRAL BANK OF INDIA, DHOBIGHAT BRANCH, JABALPUR (IFSC Code: CBIN0281618)** में आवश्यक रूप से जमा करनी होगी तथा उक्त राशि का प्रेषण बिड प्रपत्र में सुस्पष्ट रूप से उल्लेखित करना होगा। 5. **निविदा ऑनलाईन माध्यम से दिनांक 14/07/2026 अथवा इसके पूर्व 17-00 बजे तक जमा करनी होगी।** 6. ऑनलाईन माध्यम से जमा बिड प्रपत्र तथा अनुलग्न कों की प्रति वसूली अधिकारी, ऋण वसूली अधिकरण, द्वितीय एवं तृतीय तल, संचार विकास भवन (BSNL बिल्डिंग), रेजीडेंसी रोड, हेड पोस्ट ऑफिस के पास, साउथ सिविल लाइन, जबलपुर को प्रेषित करनी होगी तथा शीघ्र अति शीघ्र भेजने के लिए सर्विस प्रोवाईडर को सूचित किया जाता है और वह सभी नीलामी के खरीददारों की सूचि एवं अन्य दस्तावेज उपलब्ध करावे। 7. ऑनलाईन नीलामी बोली प्राप्त बिड में से अधिकतम बोली से प्रारंभ होगी तथा प्रत्येक बिड वृद्धि राशि न्यूनतम **Rs. 21,000.00 (Rupees Twenty One Thousand only)** होगी। ऑन लाईन बिड में समय समाप्त के पूर्व बिड डालने पर सिस्टम द्वारा अपने आप 5 मिनिट का समय बढ़ता रहेगा। 8. असफल बोलीकर्ताओं की अग्रिम धरोहर राशि (ईएमडी) वसूली अधिकारी, ऋण वसूली अधिकरण, जबलपुर द्वारा उसी खाते में वापिस की जायेगी, जिससे कि उसका भुगतान हुआ है, तथा इस संबंध में कोई भी पूछताछ स्वीकार्य नहीं होगी। इच्छुक निविदाकर्ता द्वारा अग्रिम धरोहर राशि (ईएमडी) जमा किये जाने के पश्चात् वे जबतक असफल बोलीकर्ता घोषित नहीं किये जाते तब तक ईएमडी राशि वापस नहीं ले सकते अन्यथा राशि जब्त कर ली जायेगी। 9. सफल बोलीकर्ता को विक्रय उसके पक्ष में घोषित किये जाने की स्थिति में, 25 प्रतिशत बोली राशि (ईएमडी राशि को समायोजि करते हुए)अगले दिन RTGS/NEFT/Money Transfer के द्वारा कंडिका- 4 में उल्लेखित खाते में जमा करनी होगी। 10. सफल बोलीकर्ता को विक्रय मूल्य की शेष 75 प्रतिशत राशि, एवं विक्रय मूल्य का 1 प्रतिशत पोन्डेज शुल्क तथा रू 10 (प्रति संपत्ति अलग अलग) सहित नीलामी के 15 दिनों के अन्दर या यदि 15 वा दिन रविवार अथवा अन्य अवकाश हो तो, 15वें दिन पश्चात् प्रथम कार्यलयीन दिवस को उपरोक्त उल्लेखित क्रमांक 4 में दर्शित खाते में समयावधि में भुगतान करना होगा। भुगतान में चूक करने पर संपत्ति की नई विक्रय उद्घोषणा जारी करने के पश्चात् पुनः विक्रय की जायेगी। अधोहस्ताक्षरकर्ता द्वारा उक्त राशि शासन के पक्ष में जब्त कर ली जायेगी तथा तत्पश्चात् विक्रय होने वाली संपत्ति अथवा राशि के किसी अंश पर चूककर्ता बोलीकर्ता के समस्त दावे समपहृत होंगे। 11. संपत्ति **"जहां है जैसी है तथा बिना किसी शिकायत"** के आधार पर विक्रय की जायेगी। 12. संपत्ति का निरीक्षण दिनांक **03.07.2026 प्रातः 12 बजे से 16 बजे** तक किया जा सकेगा। 13. संपत्ति प्रारक्षित मूल्य से कम मूल्य पर विक्रय नहीं की जायेगी। 14. वसूली अधिकारी को किसी बोली को स्वीकृत या अस्वीकृत करने का या बिना कोई कारण बताये नीलामी को आगे बढ़ाने या स्थगित करने का निर्बाध अधिकार होगा। 15. इच्छुक निविदाकर्ताओं को सूचित किया जाता है कि वे **Shri Manish Kaushal Minz, Chief Manager, Mob. No. 7509062647** में उपलब्ध संपत्ति के स्वत्वाधिकार विलेख का निरीक्षण कर ले तथा संपत्ति की पहचान एवं विवरणी सही होने तथा प्रभारों आदि की पड़ताल कर ले। इस संबंध में वूसली अधिकारी किसी तरह से जिम्मेदार नहीं होगा। संपत्ति का विवरण बैंक द्वारा प्रदत्त दस्तावेज पर आधारित है। 16. ई- नीलामी के संबंध मे विवरण **M/s. C-1 India Pvt. Ltd.,** website: **https://www.bankeauctions.com** ; Helpline No. 0124-4302020/21/22/23/24, for help a bidder in e-auction contact to **Mr. Mithalesh Kumar on Mob. No. 7080804466,** E-mail id:- **mpcg@c1india.com** or E-mail ID: **support@bankeauctions.com** 17. संपत्ति से संबंधित अधिक जानकारी **Shri Manish Kaushal Minz, Chief Manager, Mob. No. 7509062647** से प्राप्त की जा सकती है। 18. इच्छुक निविदाकर्ता- ई- नीलामी प्रक्रिया में अपने स्वयं के कार्यालय/स्वेच्छा के स्थान से बोली हेतु सम्मिलित हो सकते है। प्रत्येक निविदाकर्ता द्वारा इंटरनेट कनेक्टीविटी स्वतः सुनिश्चित करनी होगी। डीआरटी/ बैंक/ सेवा प्रदाता किसी भी प्रकार से इंटरनेट कनेक्टीविटी, नेटवर्क समस्या, तंत्र विक्षेप, विद्युत व्यवधान आदि के लिए जिम्मेदार नहीं होगा।

स्थान- जबलपुर, — **(प्रीति देसाई)**
दिनांक- 18/05/2026 — **वसू

रहस्यमयी मान्यताओं और सदियों पुराने रीति-रिवाजों के लिए भी प्रसिद्ध

भारत के ऐसे 5 मंदिर, जिनका प्रसाद घर नहीं ले जाते भक्त

नई दिल्ली। भारत के मंदिर केवल आस्था के केंद्र ही नहीं हैं, बल्कि अपनी अनूठी परंपराओं, रहस्यमयी मान्यताओं और सदियों पुराने रीति-रिवाजों के लिए भी प्रसिद्ध हैं। आमतौर पर मंदिर दर्शन के बाद श्रद्धालु प्रसाद को अपने परिवार और रिश्तेदारों के लिए घर लेकर जाते हैं। इसे भगवान का आशीर्वाद माना जाता है। लेकिन, क्या आप जानते हैं कि भारत में कुछ ऐसे मंदिर भी हैं, जहां प्रसाद को घर ले जाना उचित नहीं माना जाता?

काल भैरव मंदिर, मध्य प्रदेश

उज्जैन स्थित काल भैरव मंदिर भगवान शिव के उग्र स्वरूप काल भैरव को समर्पित है। यह मंदिर अपनी अनोखी परंपरा के लिए जाना जाता है, जहां भक्त भगवान को मदिरा अर्पित करते हैं। स्थानीय मान्यताओं के अनुसार मंदिर में चढ़ाई गई मदिरा और अन्य विशेष भेंट केवल भगवान के लिए होती हैं। इन्हें सामान्य प्रसाद की तरह घर ले जाना या वितरित करना उचित नहीं माना जाता। यही वजह है कि यह मंदिर श्रद्धालुओं और पर्यटकों दोनों के लिए आकर्षण का केंद्र बना हुआ है।

मेहंदीपुर बालाजी मंदिर, राजस्थान

राजस्थान के दौसा जिले में स्थित मेहंदीपुर बालाजी मंदिर देश के सबसे रहस्यमयी मंदिरों में गिना जाता है। यह मंदिर भगवान हनुमान के बालाजी स्वरूप को समर्पित है और यहां नकारात्मक शक्तियों से मुक्ति पाने के लिए लोग दूर-दूर से आते हैं। मंदिर की सबसे खास परंपरा यह है कि यहां का प्रसाद या कोई भी खाद्य सामग्री घर ले जाने की सलाह नहीं दी जाती। मान्यता है कि पूजा-पाठ के दौरान प्रसाद नकारात्मक ऊर्जा को अपने अंदर समाहित कर लेता है। इसलिए श्रद्धालुओं को प्रसाद मंदिर परिसर में ही ग्रहण करने या वहीं छोड़ देने के लिए कहा जाता है।

कामाख्या मंदिर, असम

असम की राजधानी गुवाहाटी के नीलाचल पर्वत पर स्थित कामाख्या मंदिर भारत के प्रमुख शक्तिपीठों में से एक है। यह मंदिर तांत्रिक साधना और विशिष्ट धार्मिक परंपराओं के लिए विश्वभर में प्रसिद्ध है। विशेष रूप से अंबुबाची मेले के दौरान यहां मिलने वाले कुछ प्रसाद और पवित्र वस्तुओं को अत्यंत शक्तिशाली और दिव्य माना जाता है। स्थानीय मान्यताओं के अनुसार कुछ विशेष प्रसाद को मंदिर परिसर से बाहर ले जाना उचित नहीं माना जाता।

कोटिलिंगेश्वर मंदिर, कर्नाटक

कर्नाटक का कोटिलिंगेश्वर मंदिर लाखों शिवलिंगों के लिए प्रसिद्ध है। यह देश के सबसे अनोखे धार्मिक स्थलों में से एक माना जाता है। मंदिर की मान्यता के अनुसार यहां भगवान शिव के परम भक्त चंडेश्वर का विशेष महत्व है। कहा जाता है कि भगवान को अर्पित किए गए प्रसाद पर प्रतीकात्मक रूप से चंडेश्वर का अधिकार होता है। यही कारण है कि कई श्रद्धालु प्रसाद को घर ले जाने या सामान्य रूप से उपयोग करने से बचते हैं।

नैना देवी मंदिर, हिमाचल प्रदेश

हिमाचल प्रदेश के बिलासपुर जिले में स्थित नैना देवी मंदिर प्रमुख शक्तिपीठों में से एक है। शिवालिक पर्वतमाला की ऊंचाइयों पर स्थित यह मंदिर अपनी धार्मिक मान्यताओं और परंपराओं के लिए प्रसिद्ध है। स्थानीय परंपराओं के अनुसार देवी को अर्पित कुछ विशेष प्रसाद और भेंट मंदिर परिसर में ही रहने चाहिए। हालांकि, यह परंपरा सभी श्रद्धालुओं पर समान रूप से लागू नहीं होती, फिर भी बड़ी संख्या में भक्त आज भी इस मान्यता का पालन करते हैं।

महिला ने जोरदार डकार से मचाई सनसनी, गिनीज वर्ल्ड रिकॉर्ड में दर्ज

न्यूयार्क। अमेरिका की एक महिला ने इतनी तेज डकार निकाली कि उसका नाम एक बार फिर गिनीज बुक ऑफ वर्ल्ड रिकॉर्ड में दर्ज हो गया। दरअसल, अमेरिका की रहने वाली किम्बर्ली विंटर ने सबसे तेज डकार निकालने का अपना ही रिकॉर्ड तोड़ दिया है। गिनीज वर्ल्ड रिकॉर्ड द्वारा शेयर किए गए वीडियो के अनुसार, किम्बर्ली ने 108 डेसिबल की जोरदार डकार निकाली। यह आवाज इतनी तेज थी कि सुनने वालों के कान तक गूंज उठे। आमतौर पर इतनी तेज आवाज किसी मशीन या तेज हॉर्न में सुनाई देती है, लेकिन एक इंसान द्वारा इतनी तेज डकार निकालना लोगों के लिए काफी हैरानी वाली बात बन गया। मजे की बात तो ये है कि इससे पहले सबसे तेज डकार का रिकॉर्ड भी किम्बर्ली विंटर के नाम ही था। उन्होंने अपनी पुरानी उपलब्धि को पीछे छोड़ते हुए एक नया रिकॉर्ड अपने नाम कर लिया।

PAINFUL KIDNEY STONES ?
WE OFFER PAINLESS & NON-INVASIVE TREATMENT
- URSL (Semirigid Ureteroscopy)
- Oral Medication
- ESWL (Extra corporeal Shock Wave Lithotripsy)
- Laser Kidney Stone Treatment
- PCNL (Per cutaneous Nephrolithotomy)

(NABH से मान्यता प्राप्त)
सुयश हॉस्पिटल
24 Hours Helpline
9926386660
कोटा-गुढ़ियारी रोड़, होटल पिकाडली के पीछे, रायपुर
Ajay 9827144371

सदी का सूर्यग्रहण देखने से इस बार चूके तो 157 साल बाद मिलेगा मौका

वॉशिंगटन। दुनिया के बड़े हिस्से को आसमान में सूर्य ग्रहण का ऐसा नजारा देखने का मौका मिलने जा रहा है, जो सदियों में एक बार होता है। अमेरिकी अंतरिक्ष एजेंसी नासा ने बताया है कि इस सूर्य ग्रहण के दौरान दिन में इतना अंधेरा छाएगा कि कुछ मिनट के लिए रात जैसा माहौल हो जाएगा। अगले साल होने वाले इस ग्रहण के बाद अगले 157 साल तक इस तरह की अनोखी खगोलीय घटना नहीं होगी। यानी इसे देखने से चूकने वाले को फिर ऐसा मौका मिलना तकरीबन नामुमकिन है।

सूर्य ग्रहण की इस घटना के बारे में विशेषज्ञों का कहना है कि ऐसी घटना साल 2184 तक दोबारा नहीं होगी। ऐसे में इसे सदी का सबसे लंबा सूर्य ग्रहण कहा जा रहा है। यह सूर्य ग्रहण 2 अगस्त, 2027 को होगा। छह मिनट से ज्यादा वक्त तक चलने की वजह से यह 21वीं सदी में होने वाला अब तक का सबसे लंबा सूर्य ग्रहण बन जाएगा।

सूर्य ग्रहण को कौन देख सकेंगे

नासा के अनुसार, अगस्त, 2027 के इस सूर्य ग्रहण की कुल अवधि 6 मिनट 23 सेकंड होगी। यह दुनिया के कुछ हिस्सों में बहुत अच्छी तरह से दिखाई देगा। वहीं कई देशों के लोग इसे आंशिक तौर पर देख सकेंगे। इस ग्रहण को स्पेन में अलावा और युस्काडी से बेहद अच्छे से देखा जा सकेगा। मिस्र में नील घाटी से भी ग्रहण साफ दिखेगा। इबेरियन प्रायद्वीप और आसपास के इलाकों में इस घटना को देखने के लिए सबसे चौड़ा क्षेत्र होगा। अफ्रीका, बाकी यूरोप और मध्य पूर्व में यह आंशिक रूप से दिखाई देगा। ग्रहण के रास्ते के कारण यह लैटिन अमेरिका में दिखाई नहीं देगा। इसके अलावा एशियाई देशों में भी यह ग्रहण बहुत अच्छे से नहीं देखा जा सकेगा।

भारत में दिखेगा सूर्य ग्रहण?

अगले साल होने वाला यह ग्रहण भारत में नहीं दिखेगा। भारत के लोग इसे नहीं देख पाएंगे क्योंकि इसका रास्ता भारतीय उपमहाद्वीप से होकर नहीं गुजरेगा। यह ग्रहण अटलांटिक महासागर के ऊपर शुरू होगा और दक्षिणी यूरोप, उत्तरी अफ्रीका और मध्य पूर्व के देशों से होकर गुजरेगा। यह मुख्य रूप से स्पेन, मोरक्को, अल्जीरिया, लीबिया, मिस्र और सऊदी अरब में पूरी तरह से दिखाई देगा। हालांकि कई एक्सपर्ट उम्मीद कर रहे हैं कि भारत या कुछ एशियाई मुल्कों से इस ग्रहण की आंशिक रूप से शायद कुछ झलक मिल सके। हालांकि इसकी उम्मीद काफी कम है।

जन्मजात, दुर्घटना या अन्य कारणों से कटे या टेढ़े-मेढ़े कानों की रिशेपिंग

कालड़ा प्लास्टिक कॉस्मेटिक सर्जरी एवं बर्न सेंटर
आर.के.सी. के सामने, जी.ई. रोड, चौबे कालोनी एवं गंगा डायग्नोस्टिक्स के उपर, कलर्स माल के पास, पचपेढ़ी नाका, रायपुर (छ.ग.)
9827143060
Ajay Advt.

Terms & Conditions apply. *Loan approval is at the sole discretion of the financier and may require additional documentation. *Interest rate, loan amount, down payment, tenure, and EMI are subject to the applicant's credit profile. *Certain scheme benefits cannot be combined. *Offers/features may be modified or withdrawn without prior notice. *All offers valid till 30th June 2026. #Up to 10% Instant Cashback (₹2000–₹10000) on all HMSI models. #Applicable on HDFC Bank Credit Card EMI transactions (Minimum Transaction: ₹20000; Tenure: 6 to 24 months). #Valid only on transactions processed through Pine Labs machines. #Valid on one transaction per card/order during the offer period. #Instant Cashback offer valid till 30th June 2026. ^The price shared above is of Activa 110 Std OBD2B Model Variant for Chhattisgarh. ^For more information contact nearest dealers. The feature shown in the creative may not be available in all variants. Product shown in the picture may vary from actual product available in the market. Accessories shown in the picture are not part of standard equipment.

डीलर विवरण के लिए QR कोड स्कैन करें

Honda Motorcycle & Scooter India Pvt. Ltd., Registered Office: Plot No. 1, Sector - 03, IMT Manesar, Distt. Gurugram, (Haryana) – 122052, India; **Website:** www.honda2wheelersindia.com; **Customer Care:** customercare@honda.hmsi.in

Honda Exclusive Authorized Dealerships: BILASPUR: Dream Honda - 9926802408; Maosaji Honda - 7024149881; **BILASPUR DAYALBANDH:** Maosaji Honda Branch - 9109690484; **BILASPUR SAKRI:** Dream Honda Branch - 9516661444; **AKALTARA:** Bhagwati Honda - 9827527016; **AHIWARA:** Kabiram Honda - 8319225193; Shree Sairam Honda (Risali) - 8823050333; **AMBIKAPUR:** Mahamaya Honda - 7489027000; Jaswani Honda - 8358065000; **BAIKUNTHPUR:** Pramila Honda - 7000405012; **BARADWAR:** Ganpati Honda - 7974875687; **BATAULI:** Ankan Honda - 9203617070: **BILHA:** Sai Honda - 9179256022: **CHOWKI:** Manraj Honda - 9424153947; **DANTEWADA:** Ansh Honda - 7000396031; **DHARAMJAIGARH:** Harsh Honda - 9424180180; **DIPKA:** Kamal Honda - 9111144667; **JANJGIR CHAMPA:** Gattani Honda - 7694011206; Shubh Honda (Baloda) - 8574921111; **JASHPUR:** Deo Narayan Honda - 94252251702; **KAWARDHA:** Pratha Honda - 7400550099; **KHARSIA:** Balaji Honda - 8269515770; **KORBA:** Vishal Honda - 9479025937; Krishna Korba Honda - 7747015377; JP Honda (Hardi Bazar) - 9826129114; Ashwini Honda (Urga) - 6232103023; Bharat Honda (Gevra Basti) - 09301001739; **KOTA:** Prakash Honda - 9826417995; **KUNKURI:** Mansharam Honda - 8103798783; **LAILUNGA:** Atul Honda - 9424188280; **LORMI:** Mansi Honda - 9685010000; **MANENDRAGARH:** Harsh Honda - 9993883343; **MASTURI:** Rahul Honda - 9098619245; **PALI:** Mahamaya Honda - 8770804342; **PAMGARH:** Gautam Honda - 8962109746; **PANDARIYA:** Shri Balaji Honda - 7399330099; **PATHALGAON:** Dinesh Honda - 9993199987; **PENDRA ROAD:** Dev Honda - 9752998221; **RAHOD:** Shri Balaji Honda - 9977311242; **RAIGARH:** Sharda Honda - 8103664400; Shanti Auto Honda - 9343609280; **RAJPUR:** Maa Mahamaya Honda - 9424259688; **RAMANUJGANJ:** Vikas Honda - 9926158656; **RATANPUR:** Sunil Honda - 9893354893; **SAKTI:** Maa Durga Honda - 9685927215; **SARAIPALI:** Pukhraj Honda - 8889798000; **SARANGARH:** Shanti Honda- 9201826679; **SARSIVA:** Kanisk Honda - 9575533947; **SHEORINARAYAN:** Arav Honda - 9713022700; **SITAPUR:** Akash Honda - 9617378301; **PRATAPUR:** Shri Banbhori Honda - 8120806101; **SURAJPUR:** Maa Mahamaya Honda - 8223999666; **TAKHATPUR:** Dream Honda - 9303005917; **TAPKARA:** Jindal Honda - 9406384666; **WADRUFNAGAR:** KP Auto - 9826881578; **GAURELLA:** Shyam Honda - 7024806222; **NEHRU NAGAR:** Aan Honda - 8518020999; **MUNGELI:** S. Mansi Honda - 9685010000.

For Bulk/Institutional enquiries, please write us at: institutionalsales@honda.hmsi.in

हरिभूमि कम्यूनिकेशन्स प्राईवेट लिमिटेड के लिए मुद्रक एवं प्रकाशक प्रियंक सिंह परिहार द्वारा हरिभूमि पब्लिकेशन्स, रिंग रोड नं. 2, गौरवपथ, बिलासपुर (छत्तीसगढ़)-495001 से मुद्रित एवं हरिभूमि कार्यालय, रिंग रोड नं. 2, गौरव पथ, बिलासपुर (छत्तीसगढ़)-495001 से प्रकाशित। प्रधान संपादक : डॉ. हिमांशु द्विवेदी, स्थानीय संपादक: प्रवीण शुक्ला। RNI No. CHHHIN/2001/03764, फोन : 07752-401050, फैक्स : 07752-401052. e-mail : bilaspur@haribhoomi.com